

LAUDO DE AVALIAÇÃO DE BENS E EQUIPAMENTOS



LAUDO DE AVALIAÇÃO PATRIMONIAL



Laudo nº 20-20005



SOLICITANTE

2ª Vara Cível da Comarca de Jaguariúna – SP.

Processo nº 1001649-41.2018.8.26.0296

Recuperação Judicial convolada em Falência

LOCAL

Usina Vignis de São Simão - GO

OBJETIVO

Apurar o valor de Mercado e de Liquidação Forçada para venda de uma Equipamentos Agrícolas de processamento de cana.

ART (Anotação de Responsabilidade Técnica). Lei federal nº 6.496 de 07/12/1977

ART nº 28027230191397738

Valor de Mercado (VM) – R\$ 102.180,00 (cento e dois mil, cento e oitenta reais).

Valor de Liquidação Forçada (VLF) – R\$ 61.320,00 (sessenta e um mil, trezentos e vinte reais).



Sumário

CAPÍTULO 1	4
Preliminares.....	4
CAPÍTULO 2	5
Critérios das avaliações.....	5
CAPÍTULO 3	11
Resultado da avaliação	11
CAPÍTULO 4	12
Documentação fotográfica	12
CAPÍTULO 5	15
Encerramento	15
CAPÍTULO 6	16
Anexos	16

CAPÍTULO 1

Preliminares

1.1 Objetivo

O presente laudo tem por finalidade apresentar o valor de mercado de Bens móveis, conforme descrição abaixo, referente a Recuperação Judicial convolada em Falência da empresa VIGNIS S/A do processo nº 1001649-41.2018.8.26.0296 da 2ª Vara Cível da Comarca de Jaguariúna.

Bens objetos da avaliação:

- 3 (três) Esteiras de transporte de bagaço de cana
- 1 (uma) Esteiras de transporte de cana
- 1 (uma) Peneira Rotativa
- 1 (um)Terno de Moenda
- 1 (uma) Plantadora de cana

O objetivo do presente Laudo de Avaliação é analisar o valor de mercado para venda e o valor de liquidação forçada, tendo como finalidade o levantamento patrimonial para fins judiciais.

Os valores dessa avaliação são válidos para a data base de fevereiro/2020.

O presente laudo foi elaborado pelo Engº. Rogério Alves, especialista em instalações industriais, e com certificações complementares pelo IBAPE/SP em Avaliações de Máquinas, Equipamentos e Complexos Industriais e Avaliação e perícia veicular.

1.2 Vistoria

Foi constatado na vistoria a inexistência de barreiras limitadoras de acesso ao local, tais como muros ou cercas.

Além disso, foi observado a ausência de vários componentes elétricos e mecânicos que deveriam fazer parte dos equipamentos avaliando o que tudo indica terem sido removidos indevidamente.

Esses bens ainda estão armazenados no local da vistoria.

O estado de conservação, operação e observações complementares pertinentes aos bens, estão relacionados no capítulo 02 do presente laudo. A documentação fotográfica elaborada durante a vistoria encontra-se no capítulo 04.



CAPÍTULO 2

Critérios das avaliações

2.1 Das definições

A seguir, apresentamos as definições para os termos técnicos apresentados neste Laudo de Avaliação, conforme texto da NBR 14653- parte 5, que regulamenta o assunto.

Valor de desmonte: Custo de reedição no fornecedor de um bem ou conjunto de bens, deduzidas as despesas de desmontagem, remoção, revisão, recondicionamento e comercialização.

Valor de mercado para compra: Valor provável pelo qual o proprietário industrial reporia um bem isolado no mercado, no estado em que se encontra. Exemplo: aquisição de máquinas operatrizes pela indústria no mercado de usados.

Valor de mercado para venda: Valor provável que o proprietário industrial de um bem obteria no mercado para a sua venda no estado e no local em que se encontra.

Valor de sucata: Valor de mercado dos materiais reaproveitáveis de um bem, na condição de desativação, sem que estes sejam utilizados para fins produtivos.

Valor em uso: Valor de um bem, em condições de operação, no estado atual, como uma parte integrante útil de uma indústria. Incluídas, quando pertinentes, as despesas de projeto, embalagem, impostos, frete e montagem.

2.2 Consultas efetuadas

Foram utilizadas as seguintes fontes para consulta e panorama de mercado referente aos bens em questão.

Empresa: MF Rural
Site: www.mfrural.com.br

Empresa: Canal Agrícola
Site: www.canalagricola.com.br

Empresa: Lema Guinchos
Fone: (62) 99632-1248

Empresa: Calderol Equipamentos Industriais
Fone: (11) 4342-5154



2.3 Definição dos valores de mercado para compra/ Uso e Venda

Referente a pesquisa de valores de bens similares, houve dificuldade devido as características de montagem e capacidades produtivas desconhecidas dos equipamentos, vistos que tais informações não foram fornecidas pela falida.

Outro fator relevante é o de que pelo fato de ter havido desmontagem considerável de itens indispensáveis ao funcionamento dos equipamentos, o valor de mercado foi comprometido.

É importante considerar também que para os equipamentos de transporte de cana e bagaço que compõem a moenda, por serem do tipo monobloco, ou seja, montados com perfilados estruturais soldados, se torna inviável sua desmontagem ou deve ser realizada por equipe especializada em desmontagem técnica visando relocação em novo ambiente de produção.

Vale ressaltar também que segundo cotações para desmontagem e remoção dos bens, será onerado valor considerável aos custos totais a serem incorporados nas despesas da massa falida.

Custos estimados com remoção e transporte na ordem de **R\$ 120.000,00** (cento e vinte mil reais).

Valor em uso

Para operações de garantia bancárias, o valor em uso será o próprio valor de mercado para compra, que no caso dos bens em avaliação, será dado através dos valores apresentados anteriormente.

Valor de mercado para venda

Para determinação do valor de mercado dos bens em avaliação, deve-se levar em consideração uma margem mínima de comercialização (revisão, recondição e lucratividade) e um percentual referente a perdas, despesas de remoção e ajustes, ambos a serem aplicados sobre o valor de mercado para compra. À partir destas premissas foi considerado depreciação pelo estado de conservação, possibilidade de retrofit, reutilização, adequação a normas regulamentadoras, principalmente NR-10 e NR-12.

Além desse aspecto, devido dificuldades de se encontrar bens similares no mercado e para manter fidelidade à metodologia sem prejuízos à avaliação, adotou-se como referência os valores contábeis indicados pela falida justificados pelo número de nota fiscal dos bens, conforme demonstrado na planilha abaixo. Dessa forma, adotando-se depreciação pelo estado de conservação, chegou-se ao valor de mercado atual dos bens.

LOCALIZAÇÃO DO BEM PARA EFEITOS DE ARRECADAÇÃO	BEM	Aquisição	Val Original	NF	FORNECEDOR
SÃO SIMÃO	ESTEIRA TRANSPORTADORA DE BAG	31/12/2016	118.089,83 -	2984	BONONI EQUIPAMENTOS INDUSTRIAIS
SÃO SIMÃO	ESTEIRA TRANSPORTADORA DE BAG	31/12/2016	87.209,81 -	2984	BONONI EQUIPAMENTOS INDUSTRIAIS
SÃO SIMÃO	ESTEIRA TRANSPORTADORA DE BAG	31/12/2016	60.489,43 -	2984	BONONI EQUIPAMENTOS INDUSTRIAIS
SÃO SIMÃO	ESTEIRA TRANSPORTADORA DE CAN	31/12/2016	274.569,75 -	2984	BONONI EQUIPAMENTOS INDUSTRIAIS
SÃO SIMÃO	PENEIRA ROTATIVA	31/12/2016	54.719,88 -	2984	BONONI EQUIPAMENTOS INDUSTRIAIS
SÃO SIMÃO	TERNO DE MOENDA COMPLETO	31/12/2016	544.918,80 -	2984	BONONI EQUIPAMENTOS INDUSTRIAIS



Além dos equipamentos indicados acima, foi acrescentada uma plantadeira de cana que não estava na relação, porém foi encontrada na vistoria.

Valor de liquidação forçada

A determinação do valor de liquidação forçada dos equipamento foi realizada à partir da planilha contemplada nesse capítulo do presente laudo de avaliação. Para a definição dos valores de venda forçada, foi considerado um percentual de comercialização visando a venda em curto prazo, considerando-se inclusive a possibilidade de venda em Leilão por se tratar de processo judicial, não havendo expectativa de lucratividade dentro dos padrões em comparação a venda comum onde se utiliza como referência o valor de mercado.

Quanto a depreciação a ser aplicada, utilizou-se o método contemplado no estudo recentemente publicado pelo Instituto Brasileiro de Avaliações e Perícias de Engenharia (Entidade Federativa Nacional), denominado NOVOS CONCEITOS DE DEPRECIÇÕES PARA MÁQUINAS E EQUIPAMENTOS, onde apesar da vida útil dos equipamentos, por estarem em condições precárias, foi adotado percentual para fim de vida útil, ou seja, sucata.



i/v	Depreciação Estado Regular
0,00	0,95
0,05	0,89
0,10	0,82
0,15	0,76
0,20	0,71
0,25	0,67
0,30	0,63
0,35	0,59
0,40	0,55
0,45	0,52
0,50	0,49
0,55	0,45
0,60	0,42
0,65	0,39
0,70	0,37
0,75	0,35
0,80	0,32
0,85	0,29
0,90	0,26
0,95	0,24
1,00	0,22
1,05	0,20
1,10	0,18
1,15	0,16
1,20	0,14
1,25	0,12
1,30	0,11
1,35	0,10
1,40	0,10
1,45	0,10
1,50	0,10
1,55	0,10
1,60	0,10
1,65	0,10
1,70	0,10
1,75	0,10
1,80	0,10
1,85	0,10
1,90	0,10
1,95	0,10
2,00	0,10

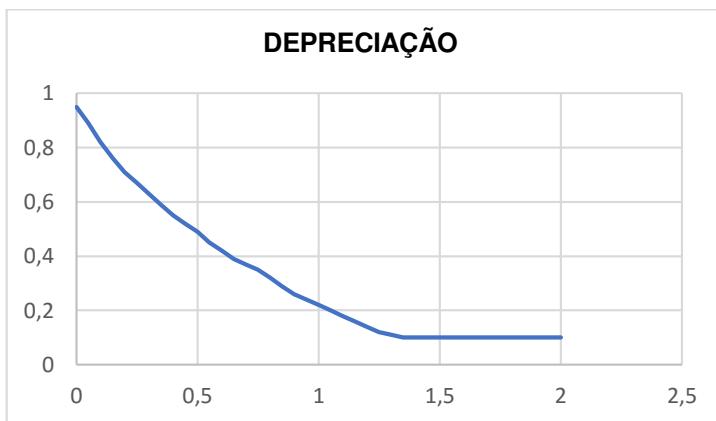



Apresentação dos valores

Apresentamos nas páginas a seguir, a planilha de avaliação dos bens com os valores individualizados e de forma totalizada, contendo também o estado de conservação dos bens submetidos a avaliação.

ITEM	QTD	DESCRIÇÃO	VALOR DE MERCADO (R\$)	ESTADO DE CONSERVAÇÃO	IDADE (anos)	DEPREC. (%)	VALOR DE MERCADO NO ESTADO EM QUE SE ENCONTRA (R\$)	FATOR DE COMERCIALIZAÇÃO	VALOR LIQUIDAÇÃO FORÇADA (R\$)
1	1	ESTEIRA TRANSPORTADORA DE BAG	87.209,81	SUCATA	4	0,05	4.360,49	0,60	2.616,29
2	1	ESTEIRA TRANSPORTADORA DE BAG	118.089,83	SUCATA	4	0,05	5.904,49	0,60	3.542,69
3	1	ESTEIRA TRANSPORTADORA DE BAG	60.489,43	SUCATA	4	0,05	3.024,47	0,60	1.814,68
4	1	ESTEIRA TRANSPORTADORA DE CAN	274.589,75	SUCATA	4	0,05	13.728,49	0,60	8.237,09
5	1	PENEIRA ROTATIVA	54.719,88	SUCATA	4	0,18	9.849,58	0,60	5.909,75
6	1	TERNO DE MOENDA COMPLETO	544.918,80	SUCATA	4	0,11	59.941,07	0,60	35.964,64
7	1	PLANTADEIRA DE CANA	30.000,00	SUCATA	4	0,18	5.400,00	0,60	3.240,00
VALOR TOTAL - R\$							102.208,59		61.325,15



2.4 Metodologia e grau de fundamentação

No presente laudo, foi utilizado o Método comparativo direto através de dados coletados no mercado, já que de acordo com as fontes consultadas, existe um mercado atuante para estes bens usados.

Conforme estabelecido no item 9.4 da norma NBR 14653-5 da ABNT (Associação Brasileira de Normas Técnicas), este laudo pode ser enquadrado no grau II de Fundamentação, conforme segue:

ITEM	DESCRIÇÃO	GRAUS			
		III	II	I	TOTAL PONTOS
1	Vistoria	Caracterização completa e identificação fotográfica do bem, incluindo seus componentes, acessórios, painéis e acionamentos	Caracterização sintética do bem e seus principais complementos, com fotografias	Caracterização sintética do bem, com fotografia	2
2	Funcionamento	O funcionamento foi observado pelo engenheiro de avaliações e as condições de produção, eficiência e manutenção estão relatadas no laudo	O funcionamento foi observado pelo engenheiro de avaliações	Não foi possível observar o funcionamento	1
3	Fontes de informação e dados de mercado	Para custo de reedição: cotação direta do bem novo no fabricante, para a mesma especificação ou pelo menos três cotações de bens novos similares Para valor de mercado: no mínimo três dados de mercado de bens similares no estado do avaliando As informações e condições de fornecimento devem estar documentadas no laudo	Para custo de reedição: cotação direta do bem novo no fabricante, para a mesma especificação ou pelo menos duas cotações de bens novos similares Para valor de mercado: dois dados de mercado de bens similares no estado do avaliando As informações e condições de fornecimento devem estar relatadas no laudo	Para custo de reedição: uma cotação direta para bem novo similar Para valor de mercado: um dado de mercado de bem similar no estado do avaliando Citada a fonte de informação	2
4	Depreciação	Implícita no valor de mercado do bem	Calculada por metodologia consagrada	Arbitrada	2
GRAU		III	II	I	
PONTOS MÍNIMOS		10	6	4	
RESTRICÇÕES		TODOS OS ITENS NO MÍNIMO NO GRAU III	ITENS 2 E 4 NO MÍNIMO NO GRAU II	TODOS OS ITENS NO MÍNIMO NO GRAU I	

Total de pontos: 7 (Avaliação enquadrada no Grau I de Fundamentação)



CAPÍTULO 3

Resultado da avaliação

Valores apresentados:

EQUIPAMENTO	VALOR DE MERCADO (VM)	LIQUIDAÇÃO FORÇADA (VLF)
ESTEIRA TRANSPORTADORA DE BAGAÇO	R\$ 4.360,00	R\$ 2.600,00
ESTEIRA TRANSPORTADORA DE BAGAÇO	R\$ 5.940,00	R\$ 3.540,00
ESTEIRA TRANSPORTADORA DE BAGAÇO	R\$ 3.000,00	R\$ 1.800,00
ESTEIRA TRANSPORTADORA DE CANA	R\$ 13.730,00	R\$ 8.240,00
PENEIRA ROTATIVA	R\$ 9.850,00	R\$ 5.900,00
TERNO DE MOENDA	R\$ 59.940,00	R\$ 36.000,00
PLANTADEIRA DE CANA	R\$ 5.400,00	R\$ 3.240,00
VALOR TOTAL	R\$ 102.180,00	R\$ 61.320,00

CAPÍTULO 4

Documentação fotográfica



1- Equipamentos Usina São Simão



2 e 3- Esteira de transporte de cana



4- Redutor



5- Terno de Moenda



6 e 7- Peneira Rotativa



8- Plantadeira de cana



CAPÍTULO 5

Encerramento

Encerramos o presente laudo com 18 (dezoito) páginas digitadas somente no anverso, que fundamentam as conclusões deste trabalho, 01 (um) anexo e relatório fotográfico, sendo que este laudo vai devidamente assinado pelo seu responsável técnico.

Mauá, 21 de fevereiro de 2020.

Rogério Alves
Crea: 5063475918



CAPÍTULO 6

Anexos

Anexo I – ART – Anotação de Responsabilidade Técnica



Resolução nº 1.025/2009 - Anexo I - Modelo C
Página 1/1



Anotação de Responsabilidade Técnica - ART
Lei nº 6.496, de 7 de dezembro de 1977
Conselho Regional de Engenharia e Agronomia do Estado de São Paulo

CREA-SP

ART de Cargo ou Função
28027230191397738

1. Responsável Técnico

ROGERIO ALVES

Título Profissional: Engenheiro de Produção

RNP: 2610009780

Registro: 5063475918-SP

2. Contratante

Contratante: **CARUZY ENGENHARIA INDUSTRIAL**

Endereço: Rua CECÍLIA PÂNTANO

Complemento:

Cidade: Mauá

Tipo de Contratante: Pessoa Jurídica de Direito Privado

CPF/CNPJ: 24.541.616/0001-38

Nº:

Bairro: Jardim São Jorge do Guapituba

UF: SP

CEP: 09361383

Registro:

3. Vínculo Contratual

Unidade Administrativa: **MATRIZ**

Endereço: Rua CECÍLIA PÂNTANO

Complemento:

Cidade: Mauá

Data de Início: 23/10/2019

Previsão de Término: 31/01/2021

Tipo de Vínculo: Diretor

Identificação do Cargo/Função: **RESPONSÁVEL TÉCNICO**

Nº:

Bairro: Jardim São Jorge do Guapituba

UF: SP

CEP: 09361383

4. Atividade Técnica

Desempenho de Cargo Técnico e Função Técnica

Quantidade

Unidade

RESPONSÁVEL TÉCNICO

24.00000

hora por dia

A mudança de cargo ou função exige o registro de nova ART

5. Observações

RESPONSABILIDADE TÉCNICA EM LAUDOS DE AVALIAÇÃO DE BENS MÓVEIS, SENDO ESSES, MÁQUINAS, EQUIPAMENTOS, COMPLEXOS INDUSTRIAIS, ETC.

6. Declarações

Acessibilidade: Declaro atendimento às regras de acessibilidade previstas nas normas técnicas da ABNT, na legislação específica e no Decreto nº 5.296, de 2 de dezembro de 2004.

7. Entidade de Classe

0-NÃO DESTINADA

8. Assinaturas

Declaro serem verdadeiras as informações acima

MAUÁ 31 de OUTUBRO de 2019

Local

data

ROGERIO ALVES - CPF: 156.053.328-56

CARUZY ENGENHARIA INDUSTRIAL - CPF/CNPJ: 24.541.616/0001-38

9. Informações

- A presente ART encontra-se devidamente quitada conforme dados constantes no rodapé-versão do sistema, certificada pelo Nosso Número.

- A autenticidade deste documento pode ser verificada no site www.creasp.org.br ou www.confear.org.br

- A guarda da via assinada da ART será de responsabilidade do profissional e do contratante com o objetivo de documentar o vínculo contratual.

www.creasp.org.br
Tel: 0800 17 18 11
E-mail: acessarlink@creasp.org.br



Valor ART R\$85,96 Registrada em 30/10/2019 Valor Pago R\$ 85,96 Nosso Número: 28027230191397738 Versão do Sistema

Impresso em: 31/10/2019 09:55:49





LAUDO DE AVALIAÇÃO PATRIMONIAL



Laudo nº 20-20006



SOLICITANTE

2ª Vara Cível da Comarca de Jaguariúna – SP.

Processo nº 1001649-41.2018.8.26.0296

Recuperação Judicial convolada em Falência

LOCAL

Usina Vignis de Cachoeira Dourada - GO

OBJETIVO

Apurar o valor de Mercado e de Liquidação Forçada para venda de uma Equipamentos Agrícolas de processamento de cana.

ART (Anotação de Responsabilidade Técnica). Lei federal nº 6.496 de 07/12/1977

ART nº 28027230191397738

Valor de Mercado (VM) – R\$ 100.440,00(cem mil, quatrocentos e quarenta reais).

Valor de Liquidação Forçada (VLF) – R\$ 60.280,00(sessenta mil, duzentos e oitenta reais).



Sumário

CAPÍTULO 1	4
Preliminares	4
CAPÍTULO 2	5
Critérios das avaliações	5
CAPÍTULO 3	11
Resultado da avaliação	11
CAPÍTULO 4	12
Documentação fotográfica	12
CAPÍTULO 5	17
Encerramento	17
CAPÍTULO 6	18
Anexos	18

CAPÍTULO 1

Preliminares

1.1 Objetivo

O presente laudo tem por finalidade apresentar o valor de mercado de Bens móveis, conforme descrição abaixo, referente a Recuperação Judicial convolada em Falência da empresa VIGNIS S/A do processo nº 1001649-41.2018.8.26.0296 da 2ª Vara Cível da Comarca de Jaguariúna.

Bens objetos da avaliação:

- 3 (três) Esteiras de transporte de bagaço de cana
- 1 (uma) Esteiras de transporte de cana
- 1 (uma) Peneira Rotativa
- 1 (um) Terno de Moenda

O objetivo do presente Laudo de Avaliação é analisar o valor de mercado para venda e o valor de liquidação forçada, tendo como finalidade o levantamento patrimonial para fins judiciais.

Os valores dessa avaliação são válidos para a data base de fevereiro/2020.

O presente laudo foi elaborado pelo Engº. Rogério Alves, especialista em instalações industriais, e com certificações complementares pelo IBAPE/SP em Avaliações de Máquinas, Equipamentos e Complexos Industriais e Avaliação e perícia veicular.

1.2 Vistoria

Foi constatado na vistoria a inexistência de barreiras limitadoras de acesso ao local, tais como muros ou cercas.

Além disso, foi observado a ausência de vários componentes elétricos e mecânicos que deveriam fazer parte dos equipamentos avaliando o que tudo indica terem sido removidos indevidamente.

Esses bens ainda estão armazenados no local da vistoria.

O estado de conservação, operação e observações complementares pertinentes aos bens, estão relacionados no capítulo 02 do presente laudo. A documentação fotográfica elaborada durante a vistoria encontra-se no capítulo 04.



CAPÍTULO 2

Critérios das avaliações

2.1 Das definições

A seguir, apresentamos as definições para os termos técnicos apresentados neste Laudo de Avaliação, conforme texto da NBR 14653- parte 5, que regulamenta o assunto.

Valor de desmonte: Custo de reedição no fornecedor de um bem ou conjunto de bens, deduzidas as despesas de desmontagem, remoção, revisão, recondicionamento e comercialização.

Valor de mercado para compra: Valor provável pelo qual o proprietário industrial reporia um bem isolado no mercado, no estado em que se encontra. Exemplo: aquisição de máquinas operatrizes pela indústria no mercado de usados.

Valor de mercado para venda: Valor provável que o proprietário industrial de um bem obteria no mercado para a sua venda no estado e no local em que se encontra.

Valor de sucata: Valor de mercado dos materiais reaproveitáveis de um bem, na condição de desativação, sem que estes sejam utilizados para fins produtivos.

Valor em uso: Valor de um bem, em condições de operação, no estado atual, como uma parte integrante útil de uma indústria. Incluídas, quando pertinentes, as despesas de projeto, embalagem, impostos, frete e montagem.

2.2 Consultas efetuadas

Foram utilizadas as seguintes fontes para consulta e panorama de mercado referente aos bens em questão.

Empresa: MF Rural
Site: www.mfrural.com.br

Empresa: Canal Agrícola
Site: www.canalagricola.com.br

Empresa: Lema Guinchos
Fone: (62) 99632-1248

Empresa: Calderol Equipamentos Industriais
Fone: (11) 4342-5154



2.3 Definição dos valores de mercado para compra/ Uso e Venda

Referente a pesquisa de valores de bens similares, houve dificuldade devido as características de montagem e capacidades produtivas desconhecidas dos equipamentos, vistos que tais informações não foram fornecidas pela falida.

Outro fator relevante é o de que pelo fato de ter havido desmontagem considerável de itens indispensáveis ao funcionamento dos equipamentos, o valor de mercado foi comprometido.

É importante considerar também que para os equipamentos de transporte de cana e bagaço que compõem a moenda, por serem do tipo monobloco, ou seja, montados com perfilados estruturais soldados, se torna inviável sua desmontagem ou deve ser realizada por equipe especializada em desmontagem técnica visando relocação em novo ambiente de produção.

Vale ressaltar também que segundo cotações para desmontagem e remoção dos bens, será onerado valor considerável aos custos totais a serem incorporados nas despesas da massa falida.

Custos estimados com remoção e transporte na ordem de R\$ 120.000,00 (cento e vinte mil reais).

Valor em uso

Para operações de garantia bancárias, o valor em uso será o próprio valor de mercado para compra, que no caso dos bens em avaliação, será dado através dos valores apresentados anteriormente.

Valor de mercado para venda

Para determinação do valor de mercado dos bens em avaliação, deve-se levar em consideração uma margem mínima de comercialização (revisão, recondicionamento e lucratividade) e um percentual referente a perdas, despesas de remoção e ajustes, ambos a serem aplicados sobre o valor de mercado para compra. À partir destas premissas foi considerado depreciação pelo estado de conservação, possibilidade de retrofit, reutilização, adequação a normas regulamentadoras, principalmente NR-10 e NR-12.

Além desse aspecto, devido dificuldades de se encontrar bens similares no mercado e para manter fidelidade à metodologia sem prejuízos à avaliação, adotou-se como referência os valores contábeis indicados pela falida justificados pelo número de nota fiscal dos bens, conforme demonstrado na planilha abaixo. Dessa forma, adotando-se depreciação pelo estado de conservação, chegou-se ao valor de mercado atual dos bens.

LOCALIZAÇÃO DO BEM PARA EFEITOS DE ARRECADAÇÃO	BEM	Aquisição	Val Original	NF	FORNECEDOR
CACHOEIRA DOURADA	ESTEIRA TRANSPORTADORA DE BAG	31/12/2016	87.209,81 -	2985	BONONI EQUIPAMENTOS INDUSTRIAIS
CACHOEIRA DOURADA	ESTEIRA TRANSPORTADORA DE BAG	31/12/2016	118.089,83 -	2985	BONONI EQUIPAMENTOS INDUSTRIAIS
CACHOEIRA DOURADA	ESTEIRA TRANSPORTADORA DE BAG	31/12/2016	60.489,43 -	2985	BONONI EQUIPAMENTOS INDUSTRIAIS
CACHOEIRA DOURADA	ESTEIRA TRANSPORTADORA DE CAN	31/12/2016	274.569,75 -	2985	BONONI EQUIPAMENTOS INDUSTRIAIS
CACHOEIRA DOURADA	PENEIRA ROTATIVA	31/12/2016	54.719,88 -	2985	BONONI EQUIPAMENTOS INDUSTRIAIS
CACHOEIRA DOURADA	TERNO DE MOENDA COMPLETO	31/12/2016	544.918,80 -	2985	BONONI EQUIPAMENTOS INDUSTRIAIS



Valor de liquidação forçada

A determinação do valor de liquidação forçada dos equipamento foi realizada à partir da planilha contemplada nesse capítulo do presente laudo de avaliação. Para a definição dos valores de venda forçada, foi considerado um percentual de comercialização visando a venda em curto prazo, considerando-se inclusive a possibilidade de venda em Leilão por se tratar de processo judicial, não havendo expectativa de lucratividade dentro dos padrões em comparação a venda comum onde se utiliza como referência o valor de mercado.

Quanto a depreciação a ser aplicada, utilizou-se o método contemplado no estudo recentemente publicado pelo Instituto Brasileiro de Avaliações e Perícias de Engenharia (Entidade Federativa Nacional), denominado NOVOS CONCEITOS DE DEPRECIÇÕES PARA MÁQUINAS E EQUIPAMENTOS, onde apesar da vida útil dos equipamentos, por estarem em condições precárias, foi adotado percentual para fim de vida útil, ou seja, sucata.



i/v	Depreciação Estado Regular
0,00	0,95
0,05	0,89
0,10	0,82
0,15	0,76
0,20	0,71
0,25	0,67
0,30	0,63
0,35	0,59
0,40	0,55
0,45	0,52
0,50	0,49
0,55	0,45
0,60	0,42
0,65	0,39
0,70	0,37
0,75	0,35
0,80	0,32
0,85	0,29
0,90	0,26
0,95	0,24
1,00	0,22
1,05	0,20
1,10	0,18
1,15	0,16
1,20	0,14
1,25	0,12
1,30	0,11
1,35	0,10
1,40	0,10
1,45	0,10
1,50	0,10
1,55	0,10
1,60	0,10
1,65	0,10
1,70	0,10
1,75	0,10
1,80	0,10
1,85	0,10
1,90	0,10
1,95	0,10
2,00	0,10

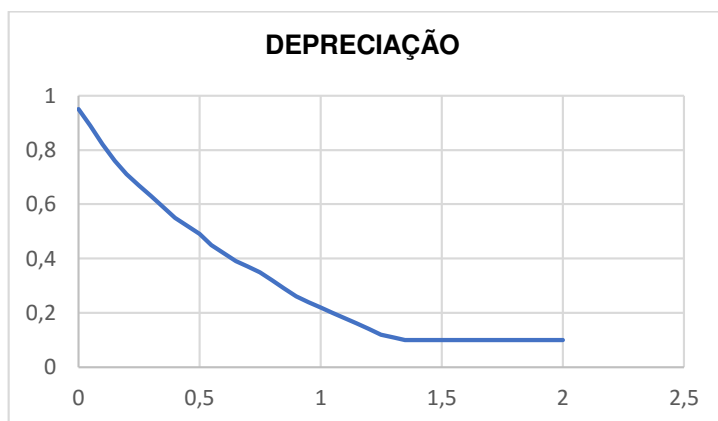



Apresentação dos valores

Apresentamos nas páginas a seguir, a planilha de avaliação dos bens com os valores individualizados e de forma totalizada, contendo também o estado de conservação dos bens submetidos a avaliação.

ITEM	QTD	DESCRIÇÃO	VALOR DE MERCADO (R\$)	ESTADO DE CONSERVAÇÃO	IDADE (anos)	DEPREC. (%)	VALOR DE MERCADO NO ESTADO EM QUE SE ENCONTRA (R\$)	FATOR DE COMERCIALIZAÇÃO	VALOR DE LIQUIDAÇÃO FORÇADA (R\$)
1	1	ESTERA TRANSPORTADORA DE BAG	87.209,81	SUCATA	4	0,05	4.360,49	0,60	2.616,29
2	1	ESTERA TRANSPORTADORA DE BAG	118.089,83	SUCATA	4	0,05	5.904,49	0,60	3.542,69
3	1	ESTERA TRANSPORTADORA DE BAG	60.489,43	SUCATA	4	0,11	6.653,84	0,60	3.992,30
4	1	ESTERA TRANSPORTADORA DE CAN	274.569,75	SUCATA	4	0,05	13.728,49	0,60	8.237,09
5	1	PENERA ROTATIVA	54.798,88	SUCATA	4	0,18	9.849,58	0,60	5.909,75
6	1	TERNO DE MOENDA COMPLETO	544.988,80	SUCATA	4	0,11	59.941,07	0,60	35.964,64
VALOR TOTAL - R\$							100.437,95		60.262,77



2.4 Metodologia e grau de fundamentação

No presente laudo, foi utilizado o Método comparativo direto através de dados coletados no mercado, já que de acordo com as fontes consultadas, existe um mercado atuante para estes bens usados.

Conforme estabelecido no item 9.4 da norma NBR 14653-5 da ABNT (Associação Brasileira de Normas Técnicas), este laudo pode ser enquadrado no grau II de Fundamentação, conforme segue:

ITEM	DESCRIÇÃO	GRAUS			
		III	II	I	TOTAL PONTOS
1	Vistoria	Caracterização completa e identificação fotográfica do bem, incluindo seus componentes, acessórios, painéis e acionamentos	Caracterização sintética do bem e seus principais complementos, com fotografias	Caracterização sintética do bem, com fotografia	2
2	Funcionamento	O funcionamento foi observado pelo engenheiro de avaliações e as condições de produção, eficiência e manutenção estão relatadas no laudo	O funcionamento foi observado pelo engenheiro de avaliações	Não foi possível observar o funcionamento	1
3	Fontes de informação e dados de mercado	Para custo de reedição: cotação direta do bem novo no fabricante, para a mesma especificação ou pelo menos três cotações de bens novos similares Para valor de mercado: no mínimo três dados de mercado de bens similares no estado do avaliando As informações e condições de fornecimento devem estar documentadas no laudo	Para custo de reedição: cotação direta do bem novo no fabricante, para a mesma especificação ou pelo menos duas cotações de bens novos similares Para valor de mercado: dois dados de mercado de bens similares no estado do avaliando As informações e condições de fornecimento devem estar relatadas no laudo	Para custo de reedição: uma cotação direta para bem novo similar Para valor de mercado: um dado de mercado de bem similar no estado do avaliando Citada a fonte de informação	2
4	Depreciação	Implícita no valor de mercado do bem	Calculada por metodologia consagrada	Arbitrada	2
GRAU		III	II	I	
PONTOS MÍNIMOS		10	6	4	
RESTRIÇÕES		TODOS OS ITENS NO MÍNIMO NO GRAU III	ITENS 2 E 4 NO MÍNIMO NO GRAU II	TODOS OS ITENS NO MÍNIMO NO GRAU I	

Total de pontos: 7 (Avaliação enquadrada no Grau I de Fundamentação)



CAPÍTULO 3

Resultado da avaliação

Valores apresentados:

EQUIPAMENTO	VALOR DE MERCADO (VM)	LIQUIDAÇÃO FORÇADA (VLF)
ESTEIRA TRANSPORTADORA DE BAGAÇO	R\$ 4.360,00	R\$ 2.600,00
ESTEIRA TRANSPORTADORA DE BAGAÇO	R\$ 5.900,00	R\$ 3.540,00
ESTEIRA TRANSPORTADORA DE BAGAÇO	R\$ 6.650,00	R\$ 4.000,00
ESTEIRA TRANSPORTADORA DE CANA	R\$ 13.730,00	R\$ 8.240,00
PENEIRA ROTATIVA	R\$ 9.850,00	R\$ 5.900,00
TERNO DE MOENDA	R\$ 59.950,00	R\$ 36.000,00
VALOR TOTAL	R\$ 100.440,00	R\$ 60.280,00

CAPÍTULO 4

Documentação fotográfica



1- Moenda de cana



2- Base estrutura metálica



3 e 4- Bases sem motores



5 e 6- Redutor e conexão sem motor



7 e 8- Reservatório de rejeito e esteira sem motores



9 e 10- Peneira Rotativa



11 e 12- Esteiras de Bagaço e de Cana



13- Detalhe esteira de bagaço sem motor.



14, 15 e 16- Pannel danificado e cabos removidos



17- Componentes elétricos do painel danificados



CAPÍTULO 5

Encerramento

Encerramos o presente laudo com 20 (vinte) páginas digitadas somente no anverso, que fundamentam as conclusões deste trabalho, 01 (um) anexo e relatório fotográfico, sendo que este laudo vai devidamente assinado pelo seu responsável técnico.

Mauá, 21 de fevereiro de 2020.

Rogério Alves
Crea: 5063475918



CAPÍTULO 6

Anexos

Anexo I – ART – Anotação de Responsabilidade Técnica



Resolução nº 1.025/2009 - Anexo I - Modelo C
Página 1/1



Anotação de Responsabilidade Técnica - ART
Lei nº 6.496, de 7 de dezembro de 1977
Conselho Regional de Engenharia e Agronomia do Estado de São Paulo

CREA-SP

ART de Cargo ou Função
28027230191397738

1. Responsável Técnico

ROGERIO ALVES

Título Profissional: Engenheiro de Produção

RNP: 2610009780

Registro: 5063475918-SP

2. Contratante

Contratante: CARUZY ENGENHARIA INDUSTRIAL

Endereço: Rua CECÍLIA PÂNTANO

Complemento:

Cidade: Mauá

Tipo de Contratante: Pessoa Jurídica de Direito Privado

CPF/CNPJ: 24.541.616/0001-38

Nº:

Bairro: Jardim São Jorge do Guapituba

UF: SP

CEP: 09361383

Registro:

3. Vínculo Contratual

Unidade Administrativa: MATRIZ

Endereço: Rua CECÍLIA PÂNTANO

Complemento:

Cidade: Mauá

Data de Início: 23/10/2019

Previsão de Término: 31/01/2021

Tipo de Vínculo: Diretor

Identificação do Cargo/Função: RESPONSÁVEL TÉCNICO

Nº:

Bairro: Jardim São Jorge do Guapituba

UF: SP

CEP: 09361383

4. Atividade Técnica

Desempenho de Cargo Técnico e Função Técnica

Quantidade

Unidade

RESPONSÁVEL TÉCNICO

24.00000

hora por dia

A mudança de cargo ou função exige o registro de nova ART

5. Observações

RESPONSABILIDADE TÉCNICA EM LAUDOS DE AVALIAÇÃO DE BENS MÓVEIS, SENDO ESSES, MÁQUINAS, EQUIPAMENTOS, COMPLEXOS INDUSTRIAIS, ETC.

6. Declarações

Acessibilidade: Declaro atendimento às regras de acessibilidade previstas nas normas técnicas da ABNT, na legislação específica e no Decreto nº 5.296, de 2 de dezembro de 2004.

7. Entidade de Classe

0-NÃO DESTINADA

8. Assinaturas

Declaro serem verdadeiras as informações acima

MAUÁ 31 de OUTUBRO de 2019

Local

data

ROGERIO ALVES - CPF: 156.053.328-56

CARUZY ENGENHARIA INDUSTRIAL - CPF/CNPJ: 24.541.616/0001-38

9. Informações

- A presente ART encontra-se devidamente quitada conforme dados constantes no rodapé-versão do sistema, certificada pelo Nosso Número.

- A autenticidade deste documento pode ser verificada no site www.creasp.org.br ou www.confear.org.br

- A guarda da via assinada da ART será de responsabilidade do profissional e do contratante com o objetivo de documentar o vínculo contratual.

www.creasp.org.br

Tel: 0800 17 18 11

E-mail: acessarlink@creasp.org.br Faça Conosco do site acima



Valor ART R\$85,96 Registrada em 30/10/2019 Valor Pago R\$ 85,96 Nosso Número: 28027230191397738 Versão do Sistema

Impresso em: 31/10/2019 09:55:49

Este documento é cópia do original, assinado digitalmente por MAURICIO DELLOVA DE CAMPOS e Tribunal de Justiça do Estado de São Paulo, protocolado em 11/03/2020 às 10:33, sob o número WJAG20700088369. Para conferir o original, acesse o site <https://esaj.tjsp.jus.br/pastadigital/pg/abrirConferenciaDocumento.do>, informe o processo 1001649-41.2018.8.26.0296 e código 5ED45C0.





LAUDO DE AVALIAÇÃO PATRIMONIAL



Laudo nº 19-20001



SOLICITANTE

2ª Vara Cível da Comarca de Jaguariúna – SP.

Processo nº 1001649-41.2018.8.26.0296

Recuperação Judicial convolada em Falência

LOCAL

Unidades Vignis

São Paulo/ Alagoas e Goiás

OBJETIVO

Apurar o valor de Mercado e de Liquidação Forçada para venda

Valor de Mercado (VM) – R\$ 335.457,94 (trezentos e trinta e cinco mil, quatrocentos e cinquenta e sete reais e noventa e quatro centavos).

Valor de Liquidação Forçada (VLF) – R\$ 268.366,35 (duzentos e sessenta e oito mil, trezentos e sessenta e seis reais e trinta e cinco centavos).

ART (Anotação de Responsabilidade Técnica). Lei federal nº 6.496 de 07/12/1977

ART nº 28027230191397738



Sumário

CAPÍTULO 1	4
Preliminares	4
CAPÍTULO 2	6
Critérios das avaliações	6
CAPÍTULO 3	20
Resultado da avaliação	20
CAPÍTULO 4	20
Documentação fotográfica	20
CAPÍTULO 5	44
Encerramento	44
CAPÍTULO 6	45
Anexos	45



CAPÍTULO 1

Preliminares

1.1 Objetivo

O presente laudo tem por finalidade apresentar o valor de mercado de Bens de móveis, conforme descrição abaixo, referente a Recuperação Judicial convolada em Falência da empresa VIGNIS S/A do processo nº 1001649-41.2018.8.26.0296 da 2ª Vara Cível da Comarca de Jaguariúna.

Bens objetos da avaliação:

Equipamentos agrícolas, Veículos, Veículo industrial, Mobiliários, Sucatas diversas, Equipamentos de informática e itens de almoxarifado diversos.

O objetivo do presente Laudo de Avaliação é analisar o valor de mercado para venda e o valor de liquidação forçada, tendo como finalidade o levantamento patrimonial para fins judiciais.

Os valores dessa avaliação são válidos para a data base de novembro/2019.

O presente laudo foi elaborado pelo Engº Rogério Alves, especialista em instalações industriais, e com certificações complementares pelo IBAPE/SP em Avaliações de Máquinas, Equipamentos e Complexos Industriais e Avaliação e perícia veicular.

1.2 Vistoria

A vistoria foi realizada em 07/11/2019 pelo Engenheiro Rogério Alves, acompanhado pela Dra. Fernanda Zakia, representante da R4C Assessoria Empresarial Ltda.

Durante a vistoria foi realizado o levantamento fotográfico e anotações de todos os bens alocados nas dependências da Falida.

Na ocasião também já foram loteados os bens e encaminhados para os seguintes depósitos sob a guarda da Leiloeira Cristiane Borguetti Moraes Lopes, onde segue abaixo indicados, exceto os veículos, sendo que esses serão indicados em separado nos seus respectivos locais a seguir, conforme planilha de bens apresentada no Capítulo 2:



Depósito Mauá – SP – Rua José Polidoro, 452, Vila Bocaina – **Ítems 1 ao 65 e 77.**

Depósito Valinhos - SP – Rua Clark, s/nº, Macuco – **Ítems 66 ao 73 e 78 ao 84.**

Nas dependências da falida (local da vistoria), ficaram alocados os itens 74, 2 estufas agrícolas, e 1 esteira de cana grande que estava fixada no solo em base de concreto.

Veículos e Máquinas:

Depósito Valinhos - SP – Rua Clark, s/nº, Macuco.

- 85- Trator John Deere 5078E
- 86- VW Saveiro, placas FBL-0158
- 87- VW Saveiro, placas FNC-6213
- 88- VW Gol, placas FNC-6223

Depósito Campinas – SP – Rua Joaquim Lacerda Coelho, 719, Jd. Capivari.

- 89- Vw Gol, placas FIM-2404.
- 90- Vw Gol, placas GCB-4051.
- 91- Vw Saveiro, placas GAT-8663.

Depósito – Goiania/GO – Rua da Liberdade, 407, Pq. João Bras Cidade Industrial.

- 92- Pá Carregadeira Case 621D – Serial Number: SDB 02.06.15.
- 93- Vw Gol, placas GBT-0559.

Depósito – Maceió/AL – Rua Arthur Maia leite, 87, Qd. “J”, Bairro Feitosa.

- 94- VW Saveiro, placas FMH-7893.

O estado de conservação, operação e observações complementares pertinentes aos bens, estão relacionados no capítulo 02 do presente laudo. A documentação fotográfica elaborada durante a vistoria encontra-se no capítulo 04.



CAPÍTULO 2

Critérios das avaliações

2.1 Das definições

A seguir, apresentamos as definições para os termos técnicos apresentados neste Laudo de Avaliação, conforme texto da NBR 14653- parte 5, que regulamenta o assunto.

Valor de desmonte: Custo de reedição no fornecedor de um bem ou conjunto de bens, deduzidas as despesas de desmontagem, remoção, revisão, recondicionamento e comercialização.

Valor de mercado para compra: Valor provável pelo qual o proprietário industrial reporia um bem isolado no mercado, no estado em que se encontra. Exemplo: aquisição de máquinas operatrizes pela indústria no mercado de usados.

Valor de mercado para venda: Valor provável que o proprietário industrial de um bem obteria no mercado para a sua venda no estado e no local em que se encontra.

Valor de sucata: Valor de mercado dos materiais reaproveitáveis de um bem, na condição de desativação, sem que estes sejam utilizados para fins produtivos.

Valor em uso: Valor de um bem, em condições de operação, no estado atual, como uma parte integrante útil de uma indústria. Incluídas, quando pertinentes, as despesas de projeto, embalagem, impostos, frete e montagem.

2.2 Consultas efetuadas

Foram utilizadas as seguintes fontes para consulta e panorama de mercado referente aos bens em questão.

Empresa: Mercado Livre
Site: www.mercadolivre.com.br

Empresa: OLX
Site: www.olx.com.br

Empresa: RW Automação
Site: www.rwautomacao.com.br



Empresa: MF Rural
Site: www.mfrural.com.br

Empresa: E – Cadeiras
Site: www.e-cadeiras.com.br

Empresa: Americanas
Site: www.americanas.com.br

Empresa: Marca Médica
Site: www.marcamedica.com.br

Empresa: Smart-ID
Site: www.impressaodecrachas.com.br

Empresa: Dutra Máquinas
Site: www.dutramaquinas.com.br

Empresa: Web Cadeiras
Site: www.webcadeiras.com.br

Empresa: Marconi
Site: www.marconi.com.br

Empresa: VitchLab
Site: www.vitchlab.com.br

Empresa: Copafér
Site: www.copafer.com.br

Empresa: Magazine Luiza
Site: www.magazineluiza.com.br

Empresa: Ditática SP
Site: www.didaticasp.com.br



Empresa: Zip Automação
Site: www.zipautomacao.com.br

Empresa: Submarino
Site: www.submarino.com.br

Empresa: OTH Produtos
Site: www.oth.com.br

Empresa: Gimba
Site: www.gimba.com.br

Empresa: Canal Agrícola
Site: www.canalagricola.com.br

Empresa: C&C – Casa e Construção
Site: www.cec.com.br

Empresa: Tabela Fipe
Site: www.veiculos.fipe.org.br

Empresa: Detran SP
Site: www.detran.sp.gov.br

Empresa: CredTudo
Site: www.credtudo.com.br

Em pesquisas realizadas através das empresas acima citadas, conseguimos verificar os valores atuais de oferta e de venda dos bens comparados aos bens avaliando.

Foi realizado também pesquisas sobre restrições, débitos e bloqueios dos veículos na BIN (Base Nacional de Índices) onde constatou-se as seguintes informações:

**VW Saveiro - Placas FBL-0158**

Constam débitos de IPVA no valor de R\$ 607,68.
Consta Restrição Judiciária – Bloqueio Renajud. Transferência.
Licenciamento vencido. Último 2017.
Consta Alienação Fiduciária, porém com Gravame baixado pelo Agente financeiro.
Fiduciante: Vignis Pesquisas e Comércio de Cana
Agente financeiro: Banco Bradesco S/A.
Data do Gravame: 06/12/2011.

VW Saveiro – Placas FNC-6213

Débitos de IPVA no valor de R\$ 772,34.
Veículo com arrendamento mercantil.
Contrato nº 00000000013577050 firmado entre Vignis Pesquisas e Comércio de Cana e Bradesco Leasing S/A Arrendamento Mercantil.
Data do Gravame: 21/11/2013.

VW Gol 1.6 City – Placas FNC-6223

Constam débitos de multas no valor de 973,50.
Veículo com arrendamento mercantil.
Contrato nº 00000000013577050 firmado entre Vignis Pesquisas e Comércio de Cana e Bradesco Leasing S/A Arrendamento Mercantil.
Data do Gravame: 21/11/2013.

VW Gol 1.6 City – Placas FIM-2404

Débitos de IPVA no valor de R\$ 1.018,24
Constam débitos de multas no valor de 263,29.
Veículo com arrendamento mercantil.
Contrato nº 00334423000008698414 firmado entre Vignis SA e Santander Leasing S/A Arrendamento Mercantil.
Data do Gravame: 26/11/2014.

VW Gol 1.6 – Placas GCB-4051

Débitos de IPVA no valor de R\$ 1.270,53.
Constam débitos de multas no valor de R\$ 3.617,25.
Veículo com arrendamento mercantil.
Contrato nº 8550000000001370738 firmado entre Vignis SA e Bradesco Leasing S/A Arrendamento Mercantil.
Data do Gravame: 30/09/2015.

**VW Saveiro 1.6 – Placas GAT-8663**

Débitos de IPVA no valor de R\$ 687,83.

Constam débitos de multas no valor de R\$ 1.689,45.

Veículo com arrendamento mercantil.

Contrato nº 8550000000001370736 firmado entre Vignis SA e Bradesco Leasing S/A Arrendamento Mercantil.

Data do Gravame: 30/09/2015.

VW Gol 1.6 – Placas GBT-0559

Débitos de IPVA no valor de R\$ 2.878,74.

Constam débitos de multas no valor de R\$ 1.793,35.

Veículo com arrendamento mercantil.

Contrato nº 8550000000001370738 firmado entre Vignis SA e Bradesco Leasing S/A Arrendamento Mercantil.

Data do Gravame: 30/09/2015.

VW Saveiro 1.6 – Placas FMH-7893

Débitos de IPVA e Licenciamento no valor de R\$ 715,39.

Veículo com arrendamento mercantil.

Contrato nº 00000000013577050 firmado entre Vignis Pesquisas e Comércio de Cana e Bradesco Leasing S/A Arrendamento Mercantil.

Data do Gravame: 21/11/2013.

2.3 Definição dos valores de mercado para compra/ Uso e Venda**Valor em uso**

Para operações de garantia bancárias, o valor em uso será o próprio valor de mercado para compra, que no caso dos bens em avaliação, será dado através dos valores apresentados anteriormente.



Valor de mercado para venda

Para determinação do valor de mercado dos bens em avaliação, deve-se levar em consideração uma margem mínima de comercialização (revisão, recondicionamento e lucratividade) e um percentual referente a perdas, despesas de remoção e ajustes, ambos a serem aplicados sobre o valor de mercado para compra. À partir destas premissas, temos os seguintes aspectos:

- Valor de mercado para compra: valor determinado no item anterior.
- Fator de comercialização (visando venda em curto prazo e lucratividade).
-

Valor de liquidação forçada

A determinação do valor de liquidação forçada dos equipamento foi realizada à partir da planilha contemplada nesse capítulo do presente Laudo.

Para a definição de valores para venda forçada, foi considerado o estado de conservação dos bens, possibilidade de reutilização, desmontagem, remoção e adequações gerais para seu uso ou transformação.

Considerou-se também que já houveram custos com desmonagem e transporte da grande maioria dos bens devido a necessidade de retirá-los do local em que se encontravam e alocá-los em dois locais sendo um em Mauá – SP e outro em Valinhos – SP, além de alguns veículos que foram alugados em Campinas – SP.

Quanto a depreciação a ser aplicada, utilizou-se o método contemplado no estudo recentemente publicado pelo Instituto Brasileiro de Avaliações e Perícias de Engenharia (Entidade Federativa Nacional), denominado NOVOS CONCEITOS DE DEPRECIACIONES PARA MÁQUINAS E EQUIPAMENTOS. Considerou-se também, no caso dos veículos, os débitos existentes como fator de depreciação e custos com reparos e adequações.



i/v	Depreciação Estado Regular
0,00	0,95
0,05	0,89
0,10	0,82
0,15	0,76
0,20	0,71
0,25	0,67
0,30	0,63
0,35	0,59
0,40	0,55
0,45	0,52
0,50	0,49
0,55	0,45
0,60	0,42
0,65	0,39
0,70	0,37
0,75	0,35
0,80	0,32
0,85	0,29
0,90	0,26
0,95	0,24
1,00	0,22
1,05	0,20
1,10	0,18
1,15	0,16
1,20	0,14
1,25	0,12
1,30	0,11
1,35	0,10
1,40	0,10
1,45	0,10
1,50	0,10
1,55	0,10
1,60	0,10
1,65	0,10
1,70	0,10
1,75	0,10
1,80	0,10
1,85	0,10
1,90	0,10
1,95	0,10
2,00	0,10

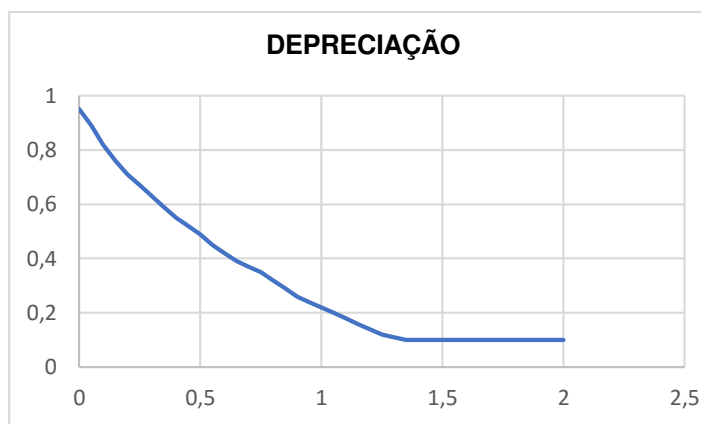



Apresentação dos valores

Apresentamos nas páginas a seguir, as planilhas de avaliação dos bens com os valores individualizados e de forma totalizada, contendo também o estado de conservação dos bens submetidos a avaliação. Salienta-se que estão apresentadas planilhas por assunto, sendo esses: Equipamentos de laboratório, Mobiliários, Informática e telefonia, Equipamentos Agrícolas e diversos, Veículos e Veículo Industrial.

EQUIPAMENTOS DE LABORATÓRIO									
ITEM	QTD	DESCRIÇÃO	VALOR DE MERCADO (R\$)	ESTADO DE CONSERVAÇÃO	DEPRECIACÃO (%)	VALOR DE MERCADO NO ESTADO EM QUE SE ENCONTRA (R\$)	FATOR DE COMERCIALIZAÇÃO	VALOR DE LIQUIDAÇÃO FORÇADA (R\$)	
1	1	GELADEIRA BOSCH 320	1300,00	REGULAR	0,49	637,00	0,80	509,60	
2	1	ESTUFA ETHIK	1.134,00	REGULAR	0,49	555,66	0,80	444,53	
3	1	ESTUFA PARA ESTERILIZAÇÃO TECNAL	1.133,00	REGULAR	0,49	555,17	0,80	444,14	
4	1	CENTRÍFUGA EPPENDORF 545R	8.393,00	REGULAR	0,49	4.112,57	0,80	3.290,06	
5	1	INCUBADOR C24 SHAKER	10.346,00	REGULAR	0,49	5.069,54	0,80	4.055,63	
6	1	ESTUFA COM RENOVACÃO E CIRCULAÇÃO DE AR TE-394/1	7.050,00	REGULAR	0,49	3.454,50	0,80	2.763,60	
7	1	PIA INOX COM DUAS CUBAS MEDINDO APROXIMADAMENTE 3 METROS	1950,00	REGULAR	0,49	955,50	0,80	764,40	
8	2	MESAS GRANDES DE AÇO COM TAMPO EM PEDRA.	1500,00	REGULAR	0,49	1.470,00	0,80	1.176,00	
9	3	MESAS MÉDIAS DE AÇO COM TAMPO EM PEDRA.	1000,00	REGULAR	0,49	1.470,00	0,80	1.176,00	
10	1	FORNO MICROONDAS BRASTEMP	300,00	REGULAR	0,49	147,00	0,80	117,60	
11	1	ESTUFA DE AQUECIMENTO E REFRIGERAÇÃO NOVA ETICA	12.600,00	REGULAR	0,49	6.174,00	0,80	4.939,20	
12	1	IMPRESSORA STRIP S4M	1900,00	REGULAR	0,49	931,00	0,80	744,80	
13	1	TERMOCICLADOR PCR SYSTEM 9700	980,00	REGULAR	0,49	480,20	0,80	384,16	
14	1	TITULADOR POTENCIÓMETRO PACKAGE TITRINO PLUS 848	25.000,00	REGULAR	0,49	12.250,00	0,80	9.800,00	
15	1	POLARÍMETRO DIGITAL MODELO POLARTRONIC N.º 0 DE 589 NM	21.190,00	REGULAR	0,49	10.383,10	0,80	8.306,48	
16	1	REFRATÔMETRO ESPECIAL METROHM	2.100,00	REGULAR	0,49	1.029,00	0,80	823,20	
17	2	BALANÇAS SARTORIUS	2.600,00	REGULAR	0,49	2.548,00	0,80	2.038,40	
18	1	BALANÇA ANALÍTICA SARTORIUS	2.117,00	REGULAR	0,49	1.037,33	0,80	829,86	
19	2	QUEIMADOR PINGA-FOGO	210,00	REGULAR	0,49	205,80	0,80	164,64	
20	1	MESA PARA ANÁLISES	4.000,00	REGULAR	0,49	1.960,00	0,80	1.568,00	
21	1	DIGESTOR DE BAGAÇO MARCON	24.960,00	REGULAR	0,49	12.230,40	0,80	9.784,32	
22	1	MICROSCÓPIO TENSION	2.500,00	REGULAR	0,49	1.225,00	0,80	980,00	
VALOR TOTAL - R\$							68.880,77	55.104,62	

MOBILIÁRIOS									
ITEM	QTD	DESCRIÇÃO	VALOR DE MERCADO (R\$)	ESTADO DE CONSERVAÇÃO	DEPRECIACÃO (%)	VALOR DE MERCADO NO ESTADO EM QUE SE ENCONTRA (R\$)	FATOR DE COMERCIALIZAÇÃO	VALOR LIQUIDAÇÃO FORÇADA (R\$)	
23	3	PRATELERAS TUBULAR NA COR MARROM	266,00	REGULAR	0,49	130,34	0,80	104,27	
24	3	MESAS MÓDULOS PARA ESCRITÓRIO	1.289,00	REGULAR	0,49	1.894,83	0,80	1.515,86	
25	4	ARMÁRIO 2 PORTAS COR BRANCA	169,00	REGULAR	0,49	331,24	0,80	264,99	
26	2	GAVETEIRO EM MADEIRA COR BRANCA	149,00	REGULAR	0,49	146,02	0,80	116,82	
27	1	MESA DE REUNIÃO GRANDE	1.146,00	REGULAR	0,49	561,54	0,80	449,23	
28	4	MESA DE ESCRITÓRIO EM "L" CANTO OVAL	454,00	REGULAR	0,49	889,84	0,80	711,87	
29	17	CADEIRA DE ESCRITÓRIO	268,00	REGULAR	0,49	2.232,44	0,80	1.785,95	
30	15	LIXEIRA	55,00	REGULAR	0,49	404,25	0,80	323,40	
31	1	PORTA GUARDA-CHUVA	115,00	REGULAR	0,49	56,35	0,80	45,08	
32	21	PRATELERAS EM AÇO COR CINZA	266,00	REGULAR	0,49	2.737,14	0,80	2.189,71	
33	2	VASOS TRAPÉZIO	189,00	REGULAR	0,49	185,22	0,80	148,18	
34	5	LOUSA DE VIDRO	499,00	REGULAR	0,49	1.222,55	0,80	978,04	
35	1	APARADOR COR PRETA	20,00	REGULAR	0,49	9,80	0,80	7,84	
36	12	PERSIANAS	99,00	REGULAR	0,49	582,12	0,80	465,70	
37	2	KIT DE MADEIRA PORTA PAPEL E CANETA	110,00	REGULAR	0,49	107,80	0,80	86,24	
38	100	PASTA SUSPENSA	1,12	REGULAR	0,49	54,88	0,80	43,90	
39	4	ARMÁRIO EM AÇO COM 16 PORTAS	691,00	REGULAR	0,49	1.354,36	0,80	1.083,49	
40	66	GARRAFO DE PLÁSTICO PARA ÁGUA	32,00	REGULAR	0,49	1.034,88	0,80	827,90	
41	1	GELADEIRA CONSUL	770,00	REGULAR	0,49	377,30	0,80	301,84	
42	1	ESCALADA DE ALUMÍNIO	300,00	REGULAR	0,49	147,00	0,80	117,60	
43	1	BEBEDOURO	1.421,00	REGULAR	0,49	696,29	0,80	557,03	
44	1	ARMÁRIO PARA SERVIDOR	500,00	REGULAR	0,49	245,00	0,80	196,00	
VALOR TOTAL - R\$						15.401,19		12.320,95	



INFORMÁTICA E TELEFONIA								
ITEM	QTD	DESCRIÇÃO	VALOR DE MERCADO (R\$)	ESTADO DE CONSERVAÇÃO	DEPRECI AÇÃO (%)	VALOR DE MERCADO NO ESTADO EM QUE SE ENCONTRA (R\$)	FATOR COMERC.	VALOR LIQUIDAÇÃO FORÇADA (R\$)
45	21	APARELHOS TELEFÔNICOS DIVERSOS	47,00	REGULAR	0,49	483,63	0,80	386,90
46	1	IMPRESSORA DATACARD	4.462,00	REGULAR	0,49	2.186,38	0,80	1.749,10
47	1	FONE DE OUVIDO PARA TELEFONE	73,90	REGULAR	0,49	36,21	0,80	28,97
48	1	LEITOR DE CÓDIGO DE BARRAS	77,35	REGULAR	0,49	37,90	0,80	30,32
49	17	TONER	17,00	REGULAR	0,30	86,70	0,80	69,36
50	14	TECLADOS	51,00	REGULAR	0,49	349,86	0,80	279,89
51	1	CPU DELL DIMENSION E 520	199,00	REGULAR	0,49	97,51	0,80	78,01
52	3	GRAMPEADORES	16,80	REGULAR	0,49	24,70	0,80	19,76
53	1	FRAGMENTADOR DE PAPEL	299,00	REGULAR	0,49	146,51	0,80	117,21
54	1	FRAGMENTADOR DE PAPEL	299,00	REGULAR	0,49	146,51	0,80	117,21
55	2	NOTEBOOK ASUS	1.399,00	REGULAR	0,49	1.371,02	0,80	1.096,82
56	3	NOTEBOOK SANSUNG	1.190,00	REGULAR	0,49	1.749,30	0,80	1.399,44
57	1	NOTEBOOK HP	1.090,00	REGULAR	0,49	534,10	0,80	427,28
58	1	CARTUCHO DE IMPRESSORA MODELO CE 255X	22,00	REGULAR	0,49	10,78	0,80	8,62
59	10	SUPORTES PARA NOTEBOOK	29,90	REGULAR	0,49	146,51	0,80	117,21
60	1	MODEM	35,00	REGULAR	0,49	17,15	0,80	13,72
61	1	CAIXA COM APROXIMADAMENTE 300 CARTÕES PVC VIRGENS	99,00	REGULAR	0,49	48,51	0,80	38,81
61	2	CAIXAS DE SOM DELL	16,00	REGULAR	0,49	15,68	0,80	12,54
VALOR TOTAL - R\$						7.488,96		5.991,17



EQUIPAMENTOS AGRÍCOLAS E DIVERSOS									
ITEM	QTD	DESCRIÇÃO	VALOR DE MERCADO (R\$)	ESTADO DE CONSERVAÇÃO	DEPRECIACÃO (%)	VALOR DE MERCADO NO ESTADO EM QUE SE ENCONTRA (R\$)	FATOR DE COMERCIALIZAÇÃO	VALOR LIQUIDAÇÃO FORÇADA (R\$)	
62	200	MATERIAS DIVERSOS DE ALMOXARIFADO ENTRE UNIFORMES, PEÇAS DE REPOSIÇÃO, PEÇAS DIVERSAS E GALÕES DE PLÁSTICO	2.000,00	SUCATA	0,30	600,00	0,80	480,00	
63	5	MOTORES DIVERSOS	1200,00	SUCATA	0,30	360,00	0,80	288,00	
64	1	COMPRESSOR DE AR CHIAPERINI C.16 - 8 kgf/cm²	2.398,00	REGULAR	0,49	1.175,02	0,80	940,02	
65	2	GABINETES PARA PAINÉL ELÉTRICO	950,00	SUCATA	0,30	285,00	0,80	228,00	
66	1	CARRETA CONTENDO 2 BANHEIROS QUÍMICOS E 1 TANQUE DE ÁGUA	4.300,00	REGULAR	0,49	2.107,00	0,80	1.685,60	
67	1	CAÇAMBA DE EMPURRE	68.000,00	REGULAR	0,49	33.320,00	0,80	26.656,00	
68	1	CAÇAMBA DE EMPURRE	68.000,00	REGULAR	0,49	33.320,00	0,80	26.656,00	
69	1	PULVERIZADOR	7.500,00	REGULAR	0,49	3.675,00	0,80	2.940,00	
70	1	ROLO CARAMBOLA PARA COBRIDOR	2.000,00	REGULAR	0,49	980,00	0,80	784,00	
71	1	COBRIDOR DRIA	10.000,00	REGULAR	0,49	4.900,00	0,80	3.920,00	
72	1	SULCADOR	5.000,00	REGULAR	0,49	2.450,00	0,80	1.960,00	
73	1	ARADO	2.500,00	REGULAR	0,49	1.225,00	0,80	980,00	
74	8	BANCADA TIPO MESA	3.200,00	SUCATA	0,30	960,00	0,80	768,00	
75	1	ESTEIRA COM MOTOR ACOPLADO	9.360,00	SUCATA	0,30	2.808,00	0,80	2.246,40	
76	2	TANQUE CONTAINER 1000 LTS	540,00	SUCATA	0,49	264,60	0,80	211,68	
77	3	PROTETOR LATERAL DE CAMINHÃO	2.500,00	SUCATA	0,30	750,00	0,80	600,00	
78	1	IMPLEMENTO JUMILJM - TRCA 2500	12.000,00	REGULAR	0,49	5.880,00	0,80	4.704,00	
79	1	ROÇADEIRA ROTATIVA	4.000,00	REGULAR	0,49	1.960,00	0,80	1.568,00	
80	1	PLAINA PTL TATU	2.500,00	REGULAR	0,49	1.225,00	0,80	980,00	
81	1	CULTIVADOR DE CANA	6.000,00	REGULAR	0,49	2.940,00	0,80	2.352,00	
82	2	COBRIDOR DRIA	7.800,00	REGULAR	0,49	3.822,00	0,80	3.057,60	
83	1	PÁ TRASEIRA PICCIN	1200,00	REGULAR	0,49	588,00	0,80	470,40	
84	2	TANQUE CONTAINER 1000 LTS	540,00	REGULAR	0,49	264,60	0,80	211,68	
VALOR TOTAL - R\$						105.859,22		84.687,38	



VEÍCULOS E VEÍCULO INDUSTRIAL

ITEM	QTD	DESCRIÇÃO	LOCAL ARMAZENADO	VALOR DE MERCADO (R\$)	ESTADO DE CONSERVAÇÃO	DEPRECIACÃO (%)	VALOR DE MERCADO NO ESTADO EM QUE SE ENCONTRA (R\$)	FATOR COMERC.	VALOR LIQUIDAÇÃO FORÇADA (R\$)
85	1	TRATOR JOHN DEERE 5078 E - Nº DE IDENTIFICAÇÃO IBM 5078EAB4004403	VALINHOS/SP	65.000,00	BOM	0,90	58.500,00	0,8	46.800,00
86	1	VW SVEIRO. PLACA FBL-058 - ANO/MODELO 2011/2012	VALINHOS/SP	28.410,00	BOM	0,90	25.326,90	0,8	20.261,52
87	1	VW SVEIRO. PLACA FNC-623 - ANO/MODELO 2013/2014	VALINHOS/SP	33.410,00	BOM	0,90	30.069,00	0,8	24.055,20
88	1	VW GOL. PLACA FNC-6223 - ANO/MODELO 2013/2014	VALINHOS/SP	26.591,00	BOM	0,90	23.931,90	0,8	19.445,52
89	1	VW GOL. PLACA FIM-2404 - ANO/MODELO 2014/2015	CAMPINHAS/SP	27.711,00	BOM	0,80	22.168,80	0,8	17.735,04
90	1	VW GOL. PLACA GCB-4051 - ANO/MODELO 2015/2016	CAMPINHAS/SP	36.048,00	BOM	0,70	25.233,60	0,8	20.186,88
91	1	VW SVEIRO. PLACA GAT-8663 - ANO/MODELO 2015/2016	CAMPINHAS/SP	32.815,00	BOM	0,80	26.252,00	0,8	21.001,60
92	1	PÁ CARREGADEIRA CASE ANO 2105	GOÂNIA/GO	230.000,00	BOM	0,80	184.000,00	0,8	147.200,00
93	1	VW GOL. PLACA GBT0559 - ANO/MODELO 2015/2016	GOÂNIA/GO	36.048,00	REGULAR	0,70	25.233,60	0,8	20.186,88
94	1	VW SVEIRO. PLACA FMH-7893 - ANO/MODELO 2013/2014	MACEÓIAL	32.368,00	REGULAR	0,80	25.894,40	0,8	20.715,52
VALOR TOTAL - R\$							137.827,80		110.262,24



2.4 Metodologia e grau de fundamentação

No presente laudo, foi utilizado o Método comparativo direto através de dados coletados no mercado, já que de acordo com as fontes consultadas, existe um mercado atuante para estes bens usados.

Conforme estabelecido no item 9.4 da norma NBR 14653-5 da ABNT (Associação Brasileira de Normas Técnicas), este laudo pode ser enquadrado no grau II de Fundamentação, conforme segue:

ITEM	DESCRIÇÃO	GRAUS			TOTAL PONTOS
		III	II	I	
1	Vistoria	Caracterização completa e identificação fotográfica do bem, incluindo seus componentes, acessórios, painéis e acionamentos	Caracterização sintética do bem e seus principais complementos, com fotografias	Caracterização sintética do bem, com fotografia	3
2	Funcionamento	O funcionamento foi observado pelo engenheiro de avaliações e as condições de produção, eficiência e manutenção estão relatadas no laudo	O funcionamento foi observado pelo engenheiro de avaliações	Não foi possível observar o funcionamento	1
3	Fontes de informação e dados de mercado	Para custo de reedição: cotação direta do bem novo no fabricante, para a mesma especificação ou pelo menos três cotações de bens novos similares Para valor de mercado: no mínimo três dados de mercado de bens similares no estado do avaliando As informações e condições de fornecimento devem estar documentadas no laudo	Para custo de reedição: cotação direta do bem novo no fabricante, para a mesma especificação ou pelo menos duas cotações de bens novos similares Para valor de mercado: dois dados de mercado de bens similares no estado do avaliando As informações e condições de fornecimento devem estar relatadas no laudo	Para custo de reedição: uma cotação direta para bem novo similar Para valor de mercado: um dado de mercado de bem similar no estado do avaliando Citada a fonte de informação	2
4	Depreciação	Implícita no valor de mercado do bem	Calculada por metodologia consagrada	Arbitrada	2
GRAU		III	II	I	
PONTOS MÍNIMOS		10	6	4	
RESTRIÇÕES		TODOS OS ITENS NO MÍNIMO NO GRAU III	ITENS 2 E 4 NO MÍNIMO NO GRAU II	TODOS OS ITENS NO MÍNIMO NO GRAU I	

Total de pontos: 8 (Avaliação enquadrada no Grau II de Fundamentação)



CAPÍTULO 3

Resultado da avaliação

Valores apresentados:

DESCRIÇÃO DO BEM	VALOR DE MERCADO (VM) - R\$	LIQUIDAÇÃO FORÇADA (VLF) - R\$
EQUIPAMENTOS DE LABORATÓRIO	68.880,77	55.104,62
MOBILIÁRIOS	15.401,19	12.320,95
INFORMÁTICA E TELEFONIA	7.488,96	5.991,17
AGRÍCOLAS E DIVERSOS	105.859,22	84.687,38
VEÍCULOS E VEÍCULOS INDUSTRIAIS	137.827,80	110.262,24
VALOR TOTAL	335.457,94	268.366,35

CAPÍTULO 4

Documentação fotográfica



COMPONENTES AGRÍCOLAS E ITENS DIVERSOS



CAÇAMBA DE EMPURRE



CARRETA COM 2 BANHEIROS QUÍMICOS



PULVERIZADOR



ARADO



BANCADA TIPO MESA



IMPLEMENTO JUMIL JM- TRCA 2500



ESTEIRA COM MOTOR ACOPLADO



CULTIVADOR DE CANA



COBRIDOR DRIA



PLAINA PTL TATU



ROÇADEIRA ROTATIVA



PÁ TRASEIRA PICCIN



MANGUEIRAS DE IRRIGAÇÃO



ROLO CARAMBOLA PARA COBRIDOR



ESTEIRA PARA TRANSPORTE DE CANA



ITENS DE ALMOXARIFADO



COMPRESSOR CHIAPERINI



TANQUE CONTAINER 1000 LTS.

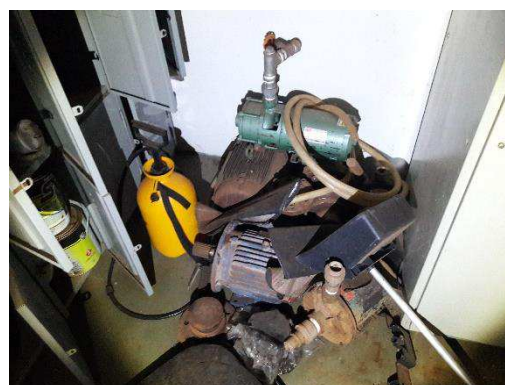

BOMBAS E MOTORES



SULCADOR



PROTETOR LATERAL PARA CAMINHÃO



ESTUFA AGRÍCOLA 160 m²



ESTUFA AGRÍCOLA 720 m²

MOBILIÁRIOS





CADEIRAS



MESA DE REUNIÃO GRANDE



MESA DE CANTO



ARMÁRIO BAIXO 2 PORTAS



VASO



APARADOR



MESA MÓDULO PARA ESCRITÓRIO



PORTA GUARDA-CHUVA

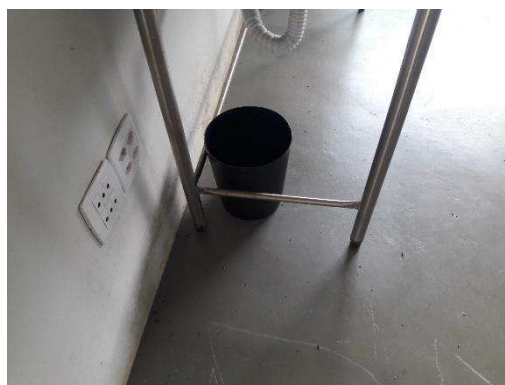

LIXEIRA



LIXEIRAS



PRATELEIRAS DE AÇO COR CINZA



PRETELEIRA TUBULAR COR MARROM



ARMÁRIO PARA SERVIDOR



ARMÁRIOS COM 16 PORTAS



ESCADA ALUMINIO



BEBEDOURO



PORTA PEPEL E CANETAS



GABINETES PARA PAINEL ELÉTRICO



GELADEIRA CONSUL



LOUSAS DE VIDRO



PERSIANAS



GAVETEIRO



PASTAS SUSPensa

INFORMÁTICA E TELEFONIA



APARELHOS TELEFÔNICOS



FRAGMENTADORA DE PAPEL C-800



CPU DELL DIMENSION E520



TECLADO

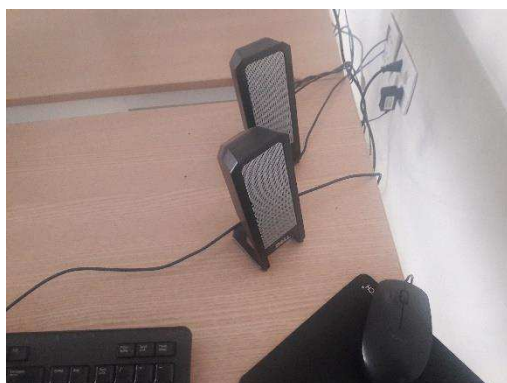

CAIXA DE SOM



NOTEBOOK DELL/ AZUZ E HP

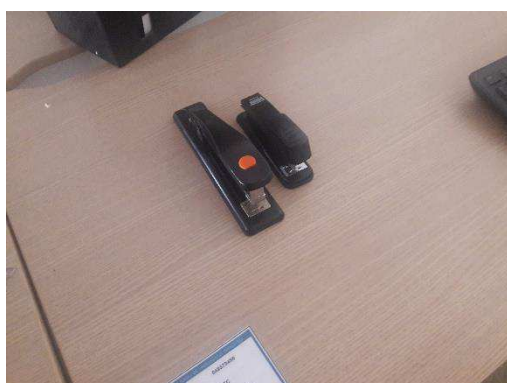

GRAMPEADORES



IMPRESSORA DATA CARD



LEITOR CÓDIGO DE BARRAS



CARTUCHOS/ TONERS/ FONE DE OUV. / SUP. NOTEBOOK



CAIXA DE CARTÕES DE PVC VIRGENS

EQUIPAMENTOS DE LABORATÓRIO



GELADEIRA BOSCH



ESTUFA ETHIK



ESTUFA PARA ESTERILIZAÇÃO E SECAGEM



CENTRÍFUGA EPPENDORF 5415



INCUBADORA C24



ESTUFA C/ CIRC. E RENOV. DE AR TE-394/1



PIA INOX COM 2 CUBAS



MESA GRANDE AÇO C/ TAMPO DE PEDRA



MESA MÉDIA AÇO C/ TAMPO DE PEDRA



FORNO MICROONDAS



ESTUFA AQUEC. E REFRIG. NOVA ETICA



IMPRESSORA STRIP S4M



GENE AMP PCR SYSTEM 9700



BALANÇA SARTORIUS



TITUL. POT. PT PLUS 848



BALANÇA ANALÍTICA SARTORIUS



POLARÍMETRO DIGITAL N100 + REFRA TÔMETRO ESP.



QUEIMADOR PINGA FOGO



CAPELA



MICROSCÓPIO TENSION



DIGESTOR DE BAGAÇO



VEÍCULOS E VEÍCULO INDUSTRIAL



VW – SAVEIRO – PLACA FBL-0158 – 2011/2012



VW – SAVEIRO – PLACA FNC-6213 – 2013/2014

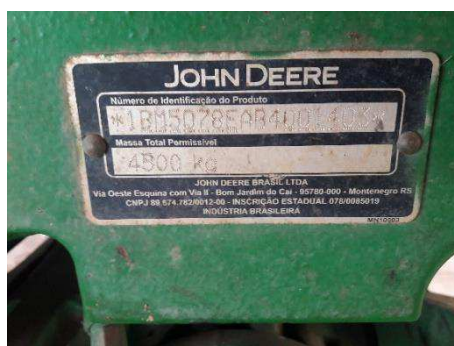

TRATOR JOHN DEERE 5078 E - Nº DE IDENTIFICAÇÃO 1BM5078EAB4001403

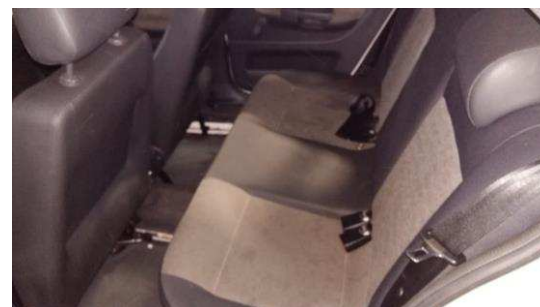
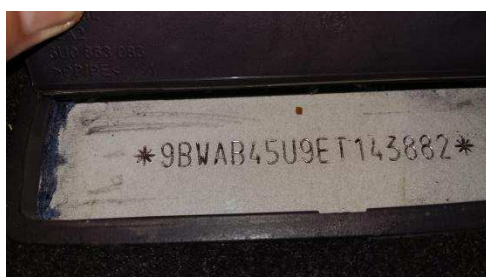

VW – GOL – PLACA FNC-6223 – 2013/2014



VW – GOL – PLACA FIM-2404 – 2014/2015

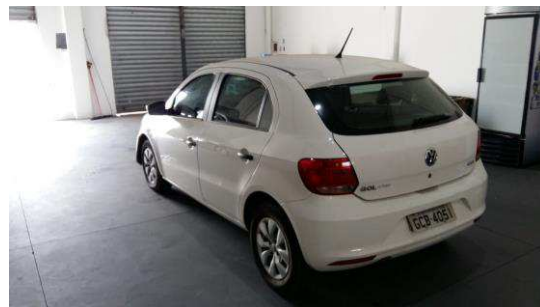

VW – GOL – PLACA GCB-4051 – 2015/2016

Este documento é cópia do original, assinado digitalmente por MAURICIO DELLOVA DE CAMPOS e Tribunal de Justiça do Estado de São Paulo, protocolado em 11/03/2020 às 10:33, sob o número WJAG20700088369. Para conferir o original, acesse o site <https://esaj.tjsp.jus.br/pastadigital/pg/abrirConferenciaDocumento.do>, informe o processo 1001649-41.2018.8.26.0296 e código 5ED45C8.

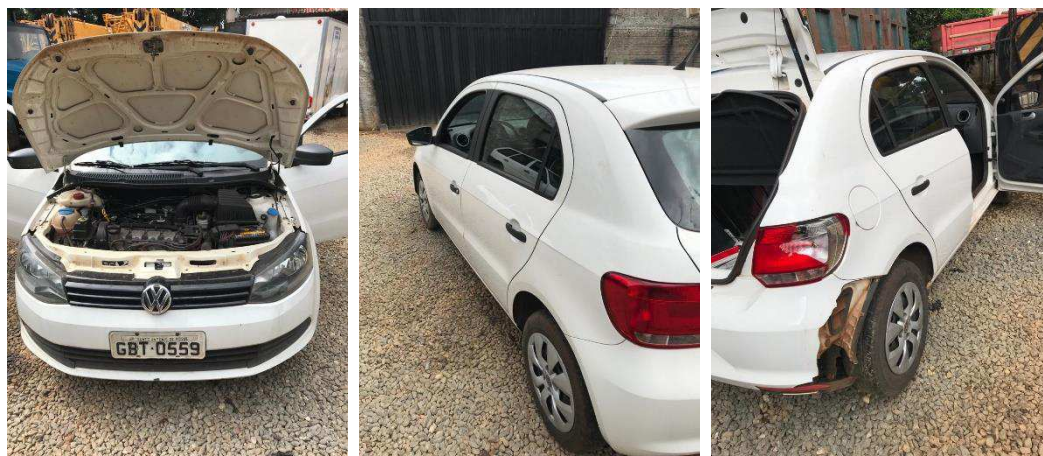

VW – GOL – PLACA GBT-0559 – 2015/2016



VW – SAVEIRO – PLACA GAT-8663 – 2015/2016



PÁ CARREGADEIRA CASE – 621D



VW – SAVEIRO – PLACA FMH-7893 – 2013/2014



CAPÍTULO 5

Encerramento

Encerramos o presente laudo com 76 (setenta e seis) páginas digitadas somente no anverso, que fundamentam as conclusões deste trabalho, 02 (dois) anexos e relatório fotográfico, sendo que este laudo vai devidamente assinado pelo seu responsável técnico.

Mauá, 06 de março de 2020.

Rogério Alves
Crea: 5063475918



CAPÍTULO 6

Anexos

Anexo I – ART – Anotação de Responsabilidade Técnica



Anotação de Responsabilidade Técnica - ART
Lei nº 6.496, de 7 de dezembro de 1977
Conselho Regional de Engenharia e Agronomia do Estado de São Paulo

CREA-SP

ART de Cargo ou Função
28027230191397738

1. Responsável Técnico

ROGERIO ALVES
Título Profissional: Engenheiro de Produção

RNP: 2610009780
Registro: 5063475918-SP

2. Contratante

Contratante: **CARUZY ENGENHARIA INDUSTRIAL**
Endereço: Rua CECÍLIA PÂNTANO
Complemento:
Cidade: Mauá
Tipo de Contratante: Pessoa Jurídica de Direito Privado

CPF/CNPJ: 24.541.616/0001-38
Nº:
Bairro: Jardim São Jorge do Guapituba
UF: SP CEP: 09361383
Registro:

3. Vínculo Contratual

Unidade Administrativa: **MATRIZ**
Endereço: Rua CECÍLIA PÂNTANO
Complemento:
Cidade: Mauá
Data de Início: 23/10/2019
Previsão de Término: 31/01/2021
Tipo de Vínculo: Diretor
Identificação do Cargo/Função: **RESPONSÁVEL TÉCNICO**

Nº:
Bairro: Jardim São Jorge do Guapituba
UF: SP CEP: 09361383

4. Atividade Técnica

Desempenho de Cargo Técnico e Função Técnica	Quantidade	Unidade
RESPONSÁVEL TÉCNICO	24.00000	hora por dia

A mudança de cargo ou função exige o registro de nova ART

5. Observações

RESPONSABILIDADE TÉCNICA EM LAUDOS DE AVALIAÇÃO DE BENS MÓVEIS, SENDO ESSES, MÁQUINAS, EQUIPAMENTOS, COMPLEXOS INDUSTRIAIS, ETC.

6. Declarações

Acessibilidade: Declaro atendimento às regras de acessibilidade previstas nas normas técnicas da ABNT, na legislação específica e no Decreto nº 5.296, de 2 de dezembro de 2004.

7. Entidade de Classe

0-NÃO DESTINADA

8. Assinaturas

Declaro serem verdadeiras as informações acima

MAUÁ 31 de OUTUBRO de 2019
Local data

ROGERIO ALVES - CPF: 156.053.328-56

CARUZY ENGENHARIA INDUSTRIAL - CPF/CNPJ: 24.541.616/0001-38

9. Informações

- A presente ART encontra-se devidamente quitada conforme dados constantes no rodapé-versão do sistema, certificada pelo Nosso Número.
- A autenticidade deste documento pode ser verificada no site www.creasp.org.br ou www.confrea.org.br
- A guarda da via assinada da ART será de responsabilidade do profissional e do contratante com o objetivo de documentar o vínculo contratual.

www.creasp.org.br
Tel: 0800 17 18 11
E-mail: acessar link Fale Conosco do site acima

Este documento é cópia do original, assinado digitalmente por MAURICIO DELLOVA DE CAMPOS e Tribunal de Justiça do Estado de São Paulo, protocolado em 11/03/2020 às 10:33, sob o número WJAG20700088369. Para conferir o original, acesse o site <https://esaj.tjsp.jus.br/pastadigital/pg/abrirConferenciaDocumento.do>, informe o processo 1001649-41.2018.8.26.0296 e código 5ED45C8.



Anexo II – Pesquisas BIN (Base de Índice Nacional)



VW SAVEIRO – PLACA FBL-0158

AUTO PERICIA

Nº 1635110

Data/Hora: 18/11/2019 14:41:13

PLACA
FBL-0158

BIN + RF

Placa	FBL0158	Procendência	NACIONAL
Chassi	9BWK05U8CP149501	Motor	CCR547143
Renavam	00406139440	Montagem	COMPLETA
Cor	BRANCA	Ano FAB/MOD	2011/2012
Marca/Modelo	VW/SAVEIRO 1.6 CS	Município/UF	SP/ARARAS
Cap. Passageiro	002	Combustível	ALCOOL/GASOLINA
Potência	104	Espécie	CAMINHONETE
Carroceria	Não informado	Caixa de Câmbio	Não informado
Número do Câmbio	Não informado	Eixo	02
Eixo Auxiliar	Não informado	Eixo Traseiro Dif.	Não informado
Capacidade de Carga	0,71	Cilindradas	1598
Remarcação do Chassi	Não	Peso Bruto/CMT	1,73/2,13
Tipo	Não informado	Situação	CIRCULACAO
Data última Atualização	14/12/2011		

RESTRICÇÕES

RESTRICÇÃO FINANCEIRA:	ALIENACAO FIDUCIARIA	RESTRICÇÃO JUDICIAL:	RESTRICÇÃO JUDICIAL
RESTRICÇÃO TRIBUTÁRIA:	NADA CONSTA	RESTRICÇÃO ADMINISTRATIVA:	NADA CONSTA

✓ VEICULO NÃO POSSUI ROUBO/FURTO ATIVO.

✓ VEÍCULO NÃO POSSUÍ HISTÓRICO DE ROUBO E FURTO

BASE ESTADUAL

Placa:	FBL0158	Procendência:	NACIONAL
Chassi:	9BWK05U8CP149501	Motor:	CCR547143
Renavam:	00406139440	Cor:	BRANCA
Ano de Fabricação/Modelo:	2011/2012	Município/UF:	ARARAS/SP
Qtd. Passageiros:	002	Capacidade de Carga:	00071
Espécie:	CARGA	Carroceria:	C ABERTA
Câmbio:	Não Informado	Eixos:	00
Cilindradas:	1598	Chassi Remarcado:	Não
Categoria:	PARTICULAR	Tipo do Veículo:	CAMINHONETE
CMT:	00213	Combustível:	ALCOOL/GASOLINA
Marca/Modelo:	VW/SAVEIRO 1.6 CS	PBT:	00173
Potência:	104	Situação:	EM CIRCULACAO

RESTRICÇÕES E DÉBITOS

✗ CONSTAM RESTRICÇÕES OU DÉBITOS PARA A PLACA FBL0158

Restrições:	NADA CONSTA	Data Limite da Restrição Tributária:	Não Informado
IPVA e Licenciamento:	EXISTE DEBITO IPVA	Multas:	NAO EXISTE DEBITO
Valor IPVA:	607,68	Valor DPVAT:	0,00
Valor das Multas:	0,00	Valor do Licenciamento:	0,00

INFORMAÇÕES DO PROPRIETÁRIO



Anterior: Não Informado Atual: VIGNIS PESQUISAS E COMERCIO DE CANA DE A

GRAVAME COMPLETO

✓ VEÍCULO TEVE GRAVAME BAIXADO PELO AGENTE FINANCEIRO

Placa/UF:	FBL0158/SP	Ano FAB/MOD:	2011 / 2012
Renavam:	00406139440	Documento:	14.038.763/0001-36
Nome:	VIGNIS PESQUISAS E COMERCIO DE CANA DE A	Contrato:	6210000000002943130
Financeira DOC:	60.746.948/0001-12	Financeira:	BCO BRADESCO SA
Financeira Código:	00000002013	UF do Gravame:	SP
Data do Gravame:	06/12/2011	Situação:	VEÍCULO TEVE GRAVAME BAIXADO PELO AGENTE FINANCEIRO

LEILÃO 1

✓ NENHUM REGISTRO DE LEILÃO

LEILÃO 2

✓ NENHUM REGISTRO DE LEILÃO

OFERTA DE LEILÃO

✓ NENHUM REGISTRO DE OFERTA DE LEILÃO

OFERTA DE LEILÃO 2

✓ NENHUM REGISTRO DE OFERTA DE LEILÃO

HISTÓRICO DE AVARIA

✓ NÃO FOI ENCONTRADO REGISTRO DE HISTÓRICO DE DANOS

QUADRO SOCIETÁRIO

Cnpj:	14.038.763/0001-36	Razão Social:	VIGNIS SA
Tipo:		Documento:	
Nome:	ANDRE LUIS TOMAZELA	Participacao:	0.00
Data:			
Cnpj:	14.038.763/0001-36	Razão Social:	VIGNIS SA
Tipo:		Documento:	
Nome:	LUIS CLAUDIO SILVA RUBIO	Participacao:	0.00
Data:	26/07/2011		
Cnpj:	14.038.763/0001-36	Razão Social:	VIGNIS SA
Tipo:		Documento:	
Nome:	SIZUO MATSUOKA	Participacao:	0.00
Data:	26/07/2011		

PROPRIETARIOS ANTERIORES (HISTORICO)



UF	PLACA	ANO	NOME
SP	FBL0158	2018	VIGNIS SA
SP	FBL0158	2017	VIGNIS SA
SP	FBL0158	2016	VIGNIS SA
SP	FBL0158	2015	VIGNIS SA
SP	FBL0158	2014	VIGNIS SA
SP	FBL0158	2013	VIGNIS SA
SP	FBL0158	2012	VIGNIS SA
SP	FBL0158	2019	VIGNIS PESQUISAS E COMERCIO DE CANA DE ACU

SINISTRO (CORTESIA)

✓ NÃO EXISTE OCORRÊNCIA DE SINISTRO DE INDENIZAÇÃO INTEGRAL PARA A PLACA

INDÍCIO DE SINISTRO 1

VEÍCULO NÃO POSSUÍ INDÍCIO DE SINISTRO

INDÍCIO DE SINISTRO 2

VEÍCULO NÃO POSSUÍ INDÍCIO DE SINISTRO

SSP - CORTESIA

✗ CONSTAM DÉBITOS OU RESTRIÇÕES.

Placa	FBL0158	Renavam	406139440
IPVA	R\$ 607,68	Total em multas	NADA CONSTA
Restrição por roubo e furto	NADA CONSTA	Restrição administrativa	NADA CONSTA
Restrição tributária	NADA CONSTA	Restrição judiciária	BLOQ. RENAJUD - TRANSFERENCIA
Restrição financeira	NADA CONSTA	Restrição por guincho	NADA CONSTA
Inspeção GNV	NADA CONSTA	Último licenciamento	exercício 2017
Situação licenciamento	vencido		

Estas informações são confidenciais e deverão ser utilizadas exclusivamente para a orientação das transações do estabelecimento comercial responsabilizando-se civil e criminalmente por danos que ocasionar a terceiros quando utilizadas em desacordo com a legislação em vigor. A nossa responsabilidade limita-se a transmitir fielmente as informações sobre veículos automotores registrados em Bases de Dados públicas e privadas detentoras das informações. As informações exibidas nesta consulta são as que encontram-se disponíveis na data e hora da consulta nas Bases de Dados públicas ou privadas, cabendo ao estabelecimento comercial em caso de dúvida ou divergência, consultar diretamente o órgão competente. O estabelecimento comercial declara ter ciência que todas as informações prestadas no corpo dessa consulta visam exclusivamente colaborar com o processo de averiguação de prudência do veículo, servindo apenas como uma ferramenta de análise prévia e não como elemento de decisão única para vistoria ou comercialização do veículo. O levantamento das informações veiculares via consulta eletrônica jamais pode substituir a consulta do órgão oficial especialmente pelo fato de que as informações podem ser acrescidas, modificadas ou retiradas de forma "on-line" pelo órgãos públicos, instituições



VW SAVEIRO – PLACA FNC-6213

AUTO PERICIA

Nº 1635113

Data/Hora: 18/11/2019 14:41:37

PLACA
FNC-6213

BIN + RF

Placa	FNC6213	Procedência	NACIONAL
Chassi	9BWL845U9EP124430	Motor	CCR51845
Renavam	00592703444	Montagem	COMPLETA
Cor	BRANCA	Ano FAB/MOD	2013/2014
Marca/Modelo	VW/NOVA SAVEIRO CE	Município/UF	SP/CAMPINAS
Cap. Passageiro	002	Combustível	ALCOOL/GASOLINA
Potência	104	Espécie	CAMINHONETE
Carroceria	Não informado	Caixa de Câmbio	Não informado
Número do Câmbio	Não informado	Eixo	02
Eixo Auxiliar	Não informado	Eixo Traseiro Dif.	Não informado
Capacidade de Carga	0,70	Cilindradas	1598
Remarcação do Chassi	Não	Peso Bruto/CMT	1,73/2,13
Tipo	Não informado	Situação	CIRCULACAO
Data última Atualização	27/11/2013		

RESTRICÇÕES

RESTRICÇÃO FINANCEIRA:	ARREND. MERCANTIL	RESTRICÇÃO JUDICIAL:	NADA CONSTA
RESTRICÇÃO TRIBUTÁRIA:	NADA CONSTA	RESTRICÇÃO ADMINISTRATIVA:	NADA CONSTA

✓ VEICULO NÃO POSSUI ROUBO/FURTO ATIVO.

✓ VEÍCULO NÃO POSSUÍ HISTÓRICO DE ROUBO E FURTO

BASE ESTADUAL

Placa:	FNC6213	Procedência:	NACIONAL
Chassi:	9BWL845U9EP124430	Motor:	CCR51845
Renavam:	00592703444	Cor:	BRANCA
Ano de Fabricação/Modelo:	2013/2014	Município/UF:	CAMPINAS/SP
Qtd. Passageiros:	002	Capacidade de Carga:	00070
Espécie:	CARGA	Carroceria:	ABER/C.EST
Câmbio:	Não Informado	Eixos:	00
Cilindradas:	1598	Chassi Remarcado:	Não
Categoria:	PARTICULAR	Tipo do Veículo:	CAMINHONETE
CMT:	00213	Combustível:	ALCOOL/GASOLINA
Marca/Modelo:	VW/NOVA SAVEIRO CE	PBT:	00173
Potência:	104	Situação:	EM CIRCULACAO

RESTRICÇÕES E DÉBITOS

✗ CONSTAM RESTRICÇÕES OU DÉBITOS PARA A PLACA FNC6213

Restrições:	ARRENDAMENTO	Data Limite da Restrição Tributária:	Não Informado
IPVA e Licenciamento:	EXISTE DEBITO IPVA	Multas:	NAO EXISTE DEBITO
Valor IPVA:	772,34	Valor DPVAT:	0,00
Valor das Multas:	0,00	Valor do Licenciamento:	0,00

INFORMAÇÕES DO PROPRIETÁRIO

Anterior:	Não Informado	Atual:	BRDESCO LEASING SA ARREND MERCANTIL
-----------	---------------	--------	-------------------------------------



GRAVAME COMPLETO

▲ VEÍCULO COM ARRENDAMENTO MERCANTIL COM DOCUMENTO JÁ EMITIDO

Placa/UF:	FNC6213/SP	Ano FAB/MOD:	2013 / 2014
Renavam:	00592703444	Documento:	14.038.763/0001-36
Nome:	VIGNIS PESQUISAS E COMERCIO DE CANA	Contrato:	0000000013577050
Financeira DOC:	47.509.120/0001-82	Financeira:	BRADESCO LEASING SA ARREND MERCANTIL
Financeira Código:	Não Informado	UF do Gravame:	SP
Data do Gravame:	21/11/2013	Situação:	VEÍCULO COM ARRENDAMENTO MERCANTIL COM DOCUMENTO JÁ EMITIDO

LEILÃO 1

✓ NENHUM REGISTRO DE LEILÃO

LEILÃO 2

✓ NENHUM REGISTRO DE LEILÃO

OFERTA DE LEILÃO

✓ NENHUM REGISTRO DE OFERTA DE LEILÃO

OFERTA DE LEILÃO 2

✓ NENHUM REGISTRO DE OFERTA DE LEILÃO

HISTÓRICO DE AVARIA

✓ NÃO FOI ENCONTRADO REGISTRO DE HISTÓRICO DE DANOS

QUADRO SOCIETÁRIO

Cnpj:	47.509.120/0001-82	Razão Social:	BRADESCO LEASING S.A. - ARRENDAMENTO MERCANTIL
Tipo:		Documento:	
Nome:	BANCO BRADESCO S.A.	Participacao:	100.00
Data:			
Cnpj:	47.509.120/0001-82	Razão Social:	BRADESCO LEASING S.A. - ARRENDAMENTO MERCANTIL
Tipo:		Documento:	
Nome:		Participacao:	100.00
Data:	22/12/2017		

PROPRIETARIOS ANTERIORES (HISTORICO)

UF	PLACA	ANO	NOME
SP	FNC6213	2018	BRADESCO LEASING SA ARREND MERCANTIL
SP	FNC6213	2017	BRADESCO LEASING SA ARREND MERCANTIL



SP	FNC6213	2016	BRADESCO LEASING SA ARREND MERCANTIL
SP	FNC6213	2015	BRADESCO LEASING SA ARREND MERCANTIL
SP	FNC6213	2014	BRADESCO LEASING SA ARREND MERCANTIL

SINISTRO (CORTESIA)

✓ NÃO EXISTE OCORRÊNCIA DE SINISTRO DE INDENIZAÇÃO INTEGRAL PARA A PLACA

INDICIO DE SINISTRO 1

VEÍCULO NÃO POSSUÍ INDÍCIO DE SINISTRO

INDICIO DE SINISTRO 2

VEÍCULO NÃO POSSUÍ INDÍCIO DE SINISTRO

SSP - CORTESIA

✗ CONSTAM DÉBITOS OU RESTRIÇÕES.

Placa	FNC6213	Renavam	592703444
IPVA	R\$ 772,34	Total em multas	NADA CONSTA
Restrição por roubo e furto	NADA CONSTA	Restrição administrativa	NADA CONSTA
Restrição tributária	NADA CONSTA	Restrição judiciária	NADA CONSTA
Restrição financeira	VEICULO ARRENDADO	Restrição por guincho	NADA CONSTA
Inspeção GNV	NADA CONSTA	Último licenciamento	exercício 2017
Situação licenciamento	vencido		

APONTAMENTO PÁTIO - SP

NÃO CONSTA APONTAMENTO DE PÁTIO-SP

AÇÕES TRABALHISTAS - CORTESIA

Consta	NÃO	Total de Processos	Não informado
Nome	BRADESCO LEASING S.A. - ARRENDAMENTO MERCANTIL	CNPJ	47.509.120/0001-82
Número da Certidão	189465458/2019	Validade	15/05/2020

Estas informações são confidenciais e deverão ser utilizadas exclusivamente para a orientação das transações do estabelecimento comercial responsabilizando-se civil e criminalmente por danos que ocasionar a terceiros quando utilizadas em desacordo com a legislação em vigor. A nossa responsabilidade limita-se a transmitir fielmente as informações sobre veículos automotores registrados em Bases de Dados públicas e privadas detentoras das informações. As informações exibidas nesta consulta são as que encontram-se disponíveis na data e hora da consulta nas Bases de Dados públicas ou privadas, cabendo ao estabelecimento comercial em caso de dúvida ou divergência, consultar diretamente o órgão competente. O estabelecimento comercial declara ter ciência que todas as informações prestadas no corpo dessa consulta visam exclusivamente colaborar com o processo de averiguação de prudência do veículo, servindo apenas como uma ferramenta de análise prévia e não como elemento de decisão única para vistoria ou comercialização do veículo. O levantamento das informações veiculares via consulta eletrônica jamais pode substituir a consulta do órgão oficial especialmente pelo fato de que as informações podem ser acrescidas, modificadas ou retiradas de forma "on-line" pelo órgãos públicos, instituições



VW GOL – PLACA FNC-6223

AUTO PERICIA

Nº 1641903

Data/Hora: 22/11/2019 13:48:46

PLACA
FNC-6223

BIN + RF

Placa	FNC6223	Procedência	NACIONAL
Chassi	9BWAB45U9ET143882	Motor	CCRR44149
Renavam	00592703215	Montagem	COMPLETA
Cor	BRANCA	Ano FAB/MOD	2013/2014
Marca/Modelo	VW/NOVO GOL 1.6 CITY	Município/UF	SP/CAMPINAS
Cap. Passageiro	005	Combustível	ALCOOL/GASOLINA
Potência	104	Espécie	AUTOMOVEL
Carroceria	Não informado	Caixa de Câmbio	Não informado
Número do Câmbio	Não informado	Eixo	02
Eixo Auxiliar	Não informado	Eixo Traseiro Dif.	Não informado
Capacidade de Carga	0,00	Cilindradas	1598
Remarcação do Chassi	Não	Peso Bruto/CMT	1,45/1,85
Tipo	Não informado	Situação	CIRCULACAO
Data última Atualização	27/11/2013		

RESTRICÇÕES

RESTRICÇÕES

RESTRICÇÃO FINANCEIRA:	ARREND. MERCANTIL	RESTRICÇÃO JUDICIAL:	NADA CONSTA
RESTRICÇÃO TRIBUTÁRIA:	NADA CONSTA	RESTRICÇÃO ADMINISTRATIVA:	NADA CONSTA

✓ VEICULO NÃO POSSUI ROUBO/FURTO ATIVO.

✓ VEÍCULO NÃO POSSUÍ HISTÓRICO DE ROUBO E FURTO

BASE ESTADUAL

Placa:	FNC6223	Procedência:	NACIONAL
Chassi:	9BWAB45U9ET143882	Motor:	CCRR44149
Renavam:	00592703215	Cor:	BRANCA
Ano de Fabricação/Modelo:	2013/2014	Município/UF:	CAMPINAS/SP
Qtd. Passageiros:	005	Capacidade de Carga:	00000
Espécie:	PASSAGEIRO	Carroceria:	NAO APLICA
Câmbio:	Não Informado	Eixos:	00
Cilindradas:	1598	Chassi Remarcado:	Não
Categoria:	PARTICULAR	Tipo do Veículo:	AUTOMOVEL
CMT:	00185	Combustível:	ALCOOL/GASOLINA
Marca/Modelo:	VW/NOVO GOL 1.6 CITY	PBT:	00145
Potência:	104	Situação:	EM CIRCULACAO
Marca/Modelo:	VW/NOVO GOL 1.6 CITY	Combustível:	ALCOOL/GASOLINA
Potência:	104	PBT:	00145
		Situação:	EM CIRCULACAO

RESTRICÇÕES E DÉBITOS

✗ CONSTAM RESTRICÇÕES OU DÉBITOS PARA A PLACA FNC6223

Restrições:	ARRENDAMENTO	Data Limite da Restrição Tributária:	Não Informado
IPVA e Licenciamento:	NAO EXISTE DEBITO	Multas:	EXISTE DEBITO DE MULTA
Valor IPVA:	0,00	Valor DPVAT:	0,00
Valor das Multas:	911,11	Valor do Licenciamento:	0,00

INFORMAÇÕES DO PROPRIETÁRIO

Anterior:	Não Informado	Atual:	BRADESCO LEASING SA ARREND MERCANTIL
-----------	---------------	--------	--------------------------------------



Financeira DOC:	47.509.120/0001-82	Financeira:	BRADESCO LEASING SA ARREND MERCANTIL
Financeira Código:	Não Informado	UF do Gravame:	SP
Data do Gravame:	21/11/2013	Situação:	VEÍCULO COM ARRENDAMENTO MERCANTIL COM DOCUMENTO JÁ EMITIDO

LEILÃO 1

✓ NENHUM REGISTRO DE LEILÃO

LEILÃO 2

✓ NENHUM REGISTRO DE LEILÃO

OFERTA DE LEILÃO

✓ NENHUM REGISTRO DE OFERTA DE LEILÃO

OFERTA DE LEILÃO 2

✓ NENHUM REGISTRO DE OFERTA DE LEILÃO

HISTÓRICO DE AVARIA

✓ NÃO FOI ENCONTRADO REGISTRO DE HISTÓRICO DE DANOS

QUADRO SOCIETÁRIO

Cnpj:	47.509.120/0001-82	Razão Social:	BRADESCO LEASING S.A. - ARRENDAMENTO MERCANTIL
Cnpj:	47.509.120/0001-82	Razão Social:	BRADESCO LEASING S.A. - ARRENDAMENTO MERCANTIL
Tipo:		Documento:	
Nome:	BANCO BRADESCO S.A.	Participacao:	100.00
Data:			
Cnpj:	47.509.120/0001-82	Razão Social:	BRADESCO LEASING S.A. - ARRENDAMENTO MERCANTIL
Tipo:		Documento:	
Nome:		Participacao:	100.00
Data:	22/12/2017		

PROPRIETARIOS ANTERIORES (HISTORICO)

UF	PLACA	ANO	NOME
SP	FNC6223	2018	BRADESCO LEASING SA ARREND MERCANTIL
SP	FNC6223	2017	BRADESCO LEASING SA ARREND MERCANTIL
SP	FNC6223	2016	BRADESCO LEASING SA ARREND MERCANTIL

Este documento é cópia do original, assinado digitalmente por MAURICIO DELLOVA DE CAMPOS e Tribunal de Justiça do Estado de São Paulo, protocolado em 11/03/2020 às 10:33, sob o número WJAG20700088369. Para conferir o original, acesse o site <https://esaj.tjsp.jus.br/pastadigital/pg/abrirConferenciaDocumento.do>, informe o processo 1001649-41.2018.8.26.0296 e código 5ED45C8.



SP FNC6223 2014 BRADESCO LEASING SA ARREND MERCANTIL

SINISTRO (CORTESIA)

✓ NÃO EXISTE OCORRÊNCIA DE SINISTRO DE INDENIZAÇÃO INTEGRAL PARA A PLACA

INDÍCIO DE SINISTRO 1

VEÍCULO NÃO POSSUÍ INDÍCIO DE SINISTRO

INDÍCIO DE SINISTRO 2

VEÍCULO NÃO POSSUÍ INDÍCIO DE SINISTRO

SSP - CORTESIA

✗ CONSTAM DÉBITOS OU RESTRIÇÕES.

Placa	FNC6223	Renavam	592703215
IPVA	NADA CONSTA	Total em multas	R\$ 973,50
Restrição por roubo e furto	NADA CONSTA	Restrição administrativa	NADA CONSTA
Restrição tributária	NADA CONSTA	Restrição judiciária	NADA CONSTA
Restrição financeira	VEICULO ARRENDADO	Restrição por guincho	NADA CONSTA
Inspeção GNV	NADA CONSTA	Último licenciamento	exercício 2019
Situação licenciamento	em dia (prazo para licenciamento vencerá no próximo ano).		

APONTAMENTO PÁTIO - SP

Restrição financeira	VEICULO ARRENDADO	Restrição por guincho	NADA CONSTA
Inspeção GNV	NADA CONSTA	Último licenciamento	exercício 2019
Situação licenciamento	em dia (prazo para licenciamento vencerá no próximo ano).		

APONTAMENTO PÁTIO - SP

NÃO CONSTA APONTAMENTO DE PÁTIO-SP

AÇÕES TRABALHISTAS - CORTESIA

Consta	NÃO	Total de Processos	Não informado
Nome	BRADESCO LEASING S.A. - ARRENDAMENTO MERCANTIL	CNPJ	47.509.120/0001-82
Número da Certidão	189757140/2019	Validade	19/05/2020

Estas informações são confidenciais e deverão ser utilizadas exclusivamente para a orientação das transações do estabelecimento comercial responsabilizando-se civil e criminalmente por danos que ocasionar a terceiros quando utilizadas em desacordo com a legislação em vigor. A nossa responsabilidade limita-se a transmitir fielmente as informações sobre veículos automotores registrados em Bases de Dados públicas e privadas detentoras das informações. As informações exibidas nesta consulta são as que encontram-se disponíveis na data e hora da consulta nas Bases de Dados públicas ou privadas, cabendo ao estabelecimento comercial em caso de dúvida ou divergência, consultar diretamente o órgão competente. O estabelecimento comercial declara ter ciência que todas as informações prestadas no corpo dessa consulta visam exclusivamente colaborar com o processo de averiguação de prudência do veículo, servindo apenas como uma ferramenta de análise prévia e não como elemento de decisão única para vistoria ou comercialização do veículo. O levantamento das informações veiculares via consulta eletrônica jamais pode substituir a consulta do órgão oficial especialmente pelo fato de que as informações podem ser acrescidas, modificadas ou retiradas de forma "on-line" pelo órgãos públicos, instituições

2019 ©



VW GOL – PLACAS FIM-2404

AUTO PERICIA

Nº 1768487

Data/Hora: 15/03/2020 09:15:11

PLACA
FIM-2404

BIN + RF



Placa:	FIM2404
Procedência:	NACIONAL
Chassi:	9BWAB45J01P529309
Número do Motor:	CCRT03715
Renavam:	01029825366
Montagem:	COMPLETA

Cor:	BRANCA	Ano FAB/MOD:	2014/2015
Marca/Modelo:	VW/GOL CITY MC	Município/UF:	SP/SANTO ANTONIO DE POSSE
Cap. Passageiros:	005	Combustível:	ALCOOL/GASOLINA
Potência:	104	Tipo:	AUTOMOVIL
Carroceria:	NÃO APLICÁVEL	Número de Carroceria:	NÃO INFORMADO
Caixa de Câmbio:	NÃO INFORMADO	Número do Câmbio:	NÃO INFORMADO
Eixo:	02	Eixo Auxiliar:	NÃO INFORMADO
Eixo Traseiro Dif.:	NÃO INFORMADO	Capacidade de Carga:	0,00
Cilindros:	1598	Remarcação do Chassi:	NÃO
Peso Bruto/DMT:	1,45/1,05	Situação:	CIRCULAÇÃO
Data última Atualização:	08/12/2014		

RESTRIÇÕES

RESTRIÇÃO FINANCEIRA:	ARREND. MERCANTIL	RESTRIÇÃO JUDICIAL:	NADA CONSTA
RESTRIÇÃO TRIBUTÁRIA:	NADA CONSTA	RESTRIÇÃO ADMINISTRATIVA:	NADA CONSTA

✓ VEÍCULO NÃO POSSUI ROUBO/FURTO ATIVO.

✓ VEÍCULO NÃO POSSUI HISTÓRICO DE ROUBO E FURTO

BASE ESTADUAL

Placa:	FIM2404	Procedência:	NACIONAL
Chassi:	9BWAB45J01P529309	Motor:	CCRT03715
Renavam:	01029825366	Cor:	BRANCA
Ano de Fabricação/Modelo:	2014/2015	Município/UF:	SANTO ANTONIO DE POSSE/SP
Qtde. Passageiros:	005	Capacidade de Carga:	0000
Especie:	PASSAGEIRO	Carroceria:	NÃO APLICÁVEL
Câmbio:	NÃO INFORMADO	Eixo:	02
Cilindros:	1598	Chassi Remarcado:	NÃO
Categoria:	PARTICULAR	Tipo do Veículo:	AUTOMOVIL
DMT:	00785	Combustível:	ALCOOL/GASOLINA
Marca/Modelo:	VW/GOL CITY MC	PBT:	00145
Potência:	104	Situação:	EM CIRCULAÇÃO

RESTRIÇÕES E DÉBITOS

X CONSTAM RESTRIÇÕES OU DÉBITOS PARA A PLACA

Restrições:	ARRENDAMENTO	Data Limite da Restrição Tributária:	NÃO INFORMADO
IPVA e Licenciamento:	EXISTE DÉBITO IPVA	Multas:	EXISTE DÉBITO DE MULTA



Valor IPVA:	1.016,24	Valor DPVAT:	0,00
Valor das Multas:	260,32	Valor do Licenciamento:	0,00

INFORMAÇÕES DO PROPRIETÁRIO

Anterior:	Não Informada	Atual:	SANTANDER LEASING SA ARREND MERCANTIL
-----------	---------------	--------	---------------------------------------

GRAVAME COMPLETO

▲ VEÍCULO COM ARRENDAMENTO MERCANTIL, COM DOCUMENTO JÁ EMITIDO

Placa/UF:	RIM2454/SP	Ano FAB/MOD:	2014 / 2015
Renavam:	01029805386	Documento:	14.838.7630051-3E
Nome:	VIGNE SA	Contrato:	00334Q300000009414
Financeira DOC:	47.193.149/0001-06	Financeira:	SANTANDER LEASING SA ARREND MERCANTIL
Financeira Código:	Não Informada	UF do Gravame:	SP
Data do Gravame:	26/11/2014	Situação:	VEÍCULO COM ARRENDAMENTO MERCANTIL, COM DOCUMENTO JÁ EMITIDO
Numero da Restrição:	3901768	Data Hora:	06/12/2014-10:42:40

DENATRAN - CORTESIA

EXISTE OCORRÊNCIA DE RDUBO/FURTO ATIVA:	Não	EXISTE COMUNICADO DE VENDA ATIVA:	Não
EXISTE RESTRIÇÕES JUDICIAL RENAJUD	Não	EXISTE MULTA RENAJUD:	Sim
EXISTE RECALL:	Sim		

LEILÃO 1

✓ NENHUM REGISTRO DE LEILÃO

LEILÃO 2

✓ NENHUM REGISTRO DE LEILÃO

VENDA DIRETA

✓ NENHUM REGISTRO ENCONTRADO

REMARKETING

✓ NENHUM REGISTRO ENCONTRADO

HISTÓRICO DE AVARIA

✓ NÃO FOI ENCONTRADO REGISTRO DE HISTÓRICO DE DANOS

QUADRO SOCIETÁRIO

Cnpj:	47.193.149/0001-06	Razão Social:	SANTANDER LEASING S.A. ARRENDAMENTO MERCANTIL
Tipo:		Documento:	
Nome:	BANCO BANDEIRA S.A.	Participação:	21,40
Data:			



Cnpj:	47.193.149/0001-08	Razão Social:	SANTANDER LEASING S.A. ARRENDAMENTO MERCANTIL
Tipo:		Documento:	
Nome:	BANCO SANTANDER (BRASIL) S.A.	Participação:	76,00
Data:			
Cnpj:	47.193.149/0001-08	Razão Social:	SANTANDER LEASING S.A. ARRENDAMENTO MERCANTIL
Tipo:		Documento:	
Nome:		Participação:	0,00
Data:	22/12/2017		
Cnpj:	47.193.149/0001-08	Razão Social:	SANTANDER LEASING S.A. ARRENDAMENTO MERCANTIL
Tipo:		Documento:	
Nome:		Participação:	76,00
Data:	22/12/2017		
Cnpj:	47.193.149/0001-08	Razão Social:	SANTANDER LEASING S.A. ARRENDAMENTO MERCANTIL
Tipo:		Documento:	
Nome:		Participação:	21,40
Data:	22/12/2017		

PROPRIETARIOS ANTERIORES (HISTORICO)

UF	PLACA	ANO	NOME
SP	FIM2404	2018	SANTANDER LEASING SA ARREND MERCANTIL
SP	FIM2404	2017	SANTANDER LEASING SA ARREND MERCANTIL
SP	FIM2404	2016	SANTANDER LEASING SA ARREND MERCANTIL
SP	FIM2404	2015	SANTANDER LEASING SA ARREND MERCANTIL

SINISTRO (CORTESIA)

✓ NÃO EXISTE OCORRÊNCIA DE SINISTRO DE INDENIZAÇÃO INTEGRAL PARA A PLACA

INDICIO DE SINISTRO 1

VEICULO NÃO POSSUI INDICIO DE SINISTRO

INDICIO DE SINISTRO 2

VEICULO NÃO POSSUI INDICIO DE SINISTRO

SSP - CORTESIA

✗ CONSTAM DÉBITOS OU RESTRIÇÕES.

Placa	FIM2404	Renavam	1079823366
DPVA	R\$ 1.018,24	Total em multas	R\$ 263,29
Restrição por roubo e furto	NADA CONSTA	Restrição administrativa	NADA CONSTA
Restrição tributária	NADA CONSTA	Restrição judiciária	NADA CONSTA
Restrição financeira	VEICULO ARRENDADO	Restrição por guilcho	NADA CONSTA

Este documento é cópia do original, assinado digitalmente por MAURICIO DELLOVA DE CAMPOS e Tribunal de Justiça do Estado de São Paulo, protocolado em 11/03/2020 às 10:33, sob o número WJAG20700088369. Para conferir o original, acesse o site <https://esaj.tjsp.jus.br/pastadigital/pg/abrirConferenciaDocumento.do>, informe o processo 1001649-41.2018.8.26.0296 e código 5ED45C8.



Inspecção CNV	NADA CONSTA	Último licenciamento	exercício 2019
Situação licenciamento	em dia (o prazo máximo para licenciamento de veículos com final 4 é 31/03/2020)		

APONTAMENTO PÁTIO - SP

NÃO CONSTA APONTAMENTO DE PÁTIO-SP

AÇÕES TRABALHISTAS - CORTESIA

Conta	NÃO	Total de Processos	Não informado
Nome	SANTANDER LEASING S.A. ARRENDAMENTO MERCANTIL	CNPJ	47.103.149/0001-05
Número da Certidão	5023119/2020	Validade	31/03/2020

RECALL - CORTESIA

IDENTIFICADOR	DESCRIÇÃO	DATA
Lanternas traseiras	Possibilidade de falha de iluminação traseira do veículo.	14/12/2015

RENAINF - CORTESIA

ENCONTRAMOS 2 OCORRÊNCIAS RENAINF

HISTÓRICO DE INFRAÇÕES							
Órgão AUTUADOR	INFRAÇÃO	AUTO DE INFRAÇÃO	Nº RENAINF	LOCAL	DATA E HORA	VALOR DA MULTA	VENCIMENTO COM DESCONTO
126200 - DER - SP	5010 - MULTA, POR NAO IDENTIFICACAO DO CONDUTOR INIPIATOR, IMPOSTA A PESSOA JURIDICA.	1A 4759048	04373885640	SP 330 KM 254 METROS 000	08/11/2019 - 05:10	R\$ 130,16	17/02/2020
126200 - DER - SP	7455 - TRANSITAR EM VELOCIDADE SUPERIOR A MAXIMA PERMITIDA EM ATE 20%.	1C 0871096	04254620496	SP 330 KM 254 METROS 800	29/06/2019 - 08:47	R\$ 130,16	15/01/2020

Essas informações são confidenciais e deverão ser utilizadas exclusivamente para a orientação das transações do estabelecimento comercial responsabilizando-se civil e criminalmente por danos que ocasionar a terceiros quando utilizadas em desacordo com a legislação em vigor. A nossa responsabilidade limita-se a transmitir fielmente as informações sobre veículos automotores registrados em Bancos de Dados públicos e privados detentores das informações. As informações exibidas nesta consulta são as que encontram-se disponíveis na data e hora de consulta nos Bancos de Dados públicos ou privados, cabendo ao estabelecimento comercial em caso de dúvida ou divergência, consultar diretamente o órgão competente. O estabelecimento comercial declara ter ciência que todas as informações prestadas no corpo dessa consulta visam exclusivamente colaborar com o processo de averiguação de procedência do veículo, servindo apenas como uma ferramenta de análise prévia e não como elemento de decisão única para venda ou comercialização do veículo. O levantamento das informações veiculares via consulta eletrônica jamais pode substituir a consulta do órgão oficial especialmente pelo fato de que as informações podem ser acrescentadas, modificadas ou retiradas de forma "on-line" pelo órgãos públicos, instituições

Este documento é cópia do original, assinado digitalmente por MAURICIO DELLOVA DE CAMPOS e Tribunal de Justiça do Estado de Sao Paulo, protocolado em 11/03/2020 às 10:33 , sob o número WJAG20700088369. Para conferir o original, acesse o site https://esaj.tjsp.jus.br/pastadigital/pg/abrirConferenciaDocumento.do, informe o processo 1001649-41.2018.8.26.0296 e código 5ED45C8.



VW GOL – PLACAS GBT-0559

AUTO PERICIA

Nº 1768640

Data/Hora: 05/03/2020 10:06:06

PLACA
GBT-0559

BIN + RF

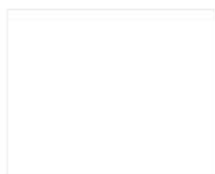

Placa:	GBT0559
Procedência:	NACIONAL
Chassi:	9BWAB4SUXGT041509
Número do Motor:	CCRUS5566
Renavam:	01066190477
Montagem:	COMPLETA

Cor	BRANCA	Ano FAB/MOD	2015/2016
Marca/Modelo	VW/GOL TL MC	Município/UF	SP/SANTO ANTONIO DE POSSE
Cap. Passageiro	005	Combustível	ALCOOL/GASOLINA
Potência	104	Tipo	AUTOMOVEL
Carroceria	NAO APLICA	Número de Carroceria	Não informado
Caixa de Câmbio	Não informado	Número do Câmbio	Não informado
Eixo	02	Eixo Auxiliar	Não informado
Eixo Traseiro Dif.	Não informado	Capacidade de Carga	0,00
Cilindradas	1598	Remarcação do Chassi	Não
Peso Bruto/CMT	1,45/1,85	Situação	CIRCULACAO
Data última Atualização	19/10/2015		

RESTRICÇÕES

RESTRICÇÃO FINANCEIRA:	ARREND. MERCANTIL	RESTRICÇÃO JUDICIAL:	NADA CONSTA
RESTRICÇÃO TRIBUTÁRIA:	NADA CONSTA	RESTRICÇÃO ADMINISTRATIVA:	NADA CONSTA

✓ VEÍCULO NÃO POSSUI ROUBO/FURTO ATIVO.

✓ VEÍCULO NÃO POSSUI HISTÓRICO DE ROUBO E FURTO

BASE ESTADUAL

Placa:	GBT0559	Procedência:	NACIONAL
Chassi:	9BWAB4SUXGT041509	Motor:	CCRUS5566
Renavam:	01066190477	Cor:	BRANCA
Ano de Fabricação/Modelo:	2015/2016	Município/UF:	SANTO ANTONIO DE POSSE/SP
Qtd. Passageiros:	005	Capacidade de Carga:	00000
Espécie:	PASSAGEIRO	Carroceria:	NAO APLICA
Câmbio:	Não informado	Eixos:	00
Cilindradas:	1598	Chassi Remarcado:	Não
Categoria:	PARTICULAR	Tipo do Veículo:	AUTOMOVEL
CMT:	00185	Combustível:	ALCOOL/GASOLINA
Marca/Modelo:	VW/GOL TL MC	PBT:	00145
Potência:	104	Situação:	EM CIRCULACAO

RESTRICÇÕES E DÉBITOS

✗ CONSTAM RESTRICÇÕES OU DÉBITOS PARA A PLACA

Restrições:	ARRENDAMENTO	Data Limite da Restrição Tributária:	Não Informado
IPVA e Licenciamento:	EXISTE DEBITO IPVA	Multas:	EXISTE DEBITO DE MULTA



Valor IPVA:	2.878,74	Valor DPVAT:	0,00
Valor das Multas:	1.725,17	Valor do Licenciamento:	0,00

INFORMAÇÕES DO PROPRIETÁRIO

Anterior:	Não Informado	Atual:	BRDESCO LEASING SA ARREND MERCANTIL
-----------	---------------	--------	-------------------------------------

GRAVAME COMPLETO

VEÍCULO COM ARRENDAMENTO MERCANTIL COM DOCUMENTO JÁ EMITIDO

Placa/UF:	GBT0559/SP	Ano FAB/MOD:	2015 / 2016
Renavam:	01066190477	Documento:	14.038.763/0001-36
Nome:	VIGNIS S A	Contrato:	8550000000001370738
Financeira DOC:	47.509.120/0001-82	Financeira:	BRDESCO LEASING SA ARREND MERCANTIL
Financeira Código:	Não Informado	UF do Gravame:	SP
Data do Gravame:	30/09/2015	Situação:	VEÍCULO COM ARRENDAMENTO MERCANTIL COM DOCUMENTO JÁ EMITIDO
Numero da Restricao:	40711960	DataHora:	19/10/2015-09:22:47

DENATRAN - CORTESIA

EXISTE OCORRÊNCIA DE ROUBO/FURTO ATIVA:	Não	EXISTE COMUNICADO DE VENDA ATIVA:	Nao
EXISTE RESTRIÇÕES JUDICIAL RENAJUD	Nao	EXISTE MULTA RENAINF:	Sim
EXISTE RECALL:	Não		

LEILÃO 1

NENHUM REGISTRO DE LEILÃO

LEILÃO 2

NENHUM REGISTRO DE LEILÃO

VENDA DIRETA

NENHUM REGISTRO ENCONTRADO

REMARKETING

NENHUM REGISTRO ENCONTRADO

HISTÓRICO DE AVARIA

NÃO FOI ENCONTRADO REGISTRO DE HISTÓRICO DE DANOS

QUADRO SOCIETÁRIO

Cnpj:	47.509.120/0001-82	Razão Social:	BRDESCO LEASING S.A. - ARRENDAMENTO MERCANTIL
Tipo:		Documento:	
Nome:	BANCO BRADESCO S.A.	Participacao:	100.00
Data:			



Cnpj:	47.509.120/0001-82	Razão Social:	BRANDESCO LEASING S.A. - ARRENDAMENTO MERCANTIL
Tipo:		Documento:	
Nome:		Participação:	100.00
Data:	22/12/2017		

PROPRIETARIOS ANTERIORES (HISTORICO)

UF	PLACA	ANO	NOME
SP	GBT0559	2018	BRANDESCO LEASING SA ARREND MERCANTIL
SP	GBT0559	2017	BRANDESCO LEASING SA ARREND MERCANTIL
SP	GBT0559	2016	BRANDESCO LEASING SA ARREND MERCANTIL

SINISTRO (CORTESIA)

✓ NÃO EXISTE OCORRÊNCIA DE SINISTRO DE INDENIZAÇÃO INTEGRAL PARA A PLACA

INDICIO DE SINISTRO 1

VEÍCULO NÃO POSSUÍ INDÍCIO DE SINISTRO

INDICIO DE SINISTRO 2

VEÍCULO NÃO POSSUÍ INDÍCIO DE SINISTRO

SSP - CORTESIA

✗ CONSTAM DÉBITOS OU RESTRIÇÕES.

Placa	GBT0559	Renavam	1066190477
IPVA	R\$ 2.878,74	Total em multas	R\$ 1.793,35
Restrição por roubo e furto	NADA CONSTA	Restrição administrativa	NADA CONSTA
Restrição tributária	NADA CONSTA	Restrição judiciária	NADA CONSTA
Restrição financeira	VEICULO ARRENDADO	Restrição por guincho	NADA CONSTA
Inspeção GNV	NADA CONSTA	Último licenciamento	exercício 2017
Situação licenciamento	vencido		

APONTAMENTO PÁTIO - SP

NÃO CONSTA APONTAMENTO DE PÁTIO-SP

AÇÕES TRABALHISTAS - CORTESIA

Consta	NÃO	Total de Processos	Não informado
Nome	BRANDESCO LEASING S.A. - ARRENDAMENTO MERCANTIL	CNPJ	47.509.120/0001-82
Número da Certidão	5900757/2020	Validade	31/08/2020

RENAINF - CORTESIA

▲ ENCONTRAMOS 12 OCORRÊNCIAS RENAINF

HISTÓRICO DE INFRAÇÕES



ÓRGÃO AUTUADOR	INFRAÇÃO	AUTO DE INFRAÇÃO	Nº RENAINF	LOCAL	DATA E HORA	VALOR DA MULTA	VENCIMENTO COM DESCONTO
246830 - PREF. DE MG ITUIUTABA	7455 - TRANSITAR EM VELOCIDADE SUPERIOR A MAXIMA PERMITIDA EM ATE 20%	C105792501	04317659786	AV GOV JOSE MAGALHAES PINTO N3	24/10/2019 -16:09	R\$ 130,16	05/03/2020
254030 - PREF. DE MG UBERLANDIA	5185 - DEIXAR O CONDUTOR DE USAR O CINTO SEGURANCA	AG04426246	04242043155	RUA PROFESSOR PEDRO BERNARDO 2	07/09/2019 -09:33	R\$ 195,23	17/01/2020
126200 - DER - SP	5002 - MULTA, POR NAO IDENTIFICACAO DO CONDUTOR INFRATOR, IMPOSTA A PESSOA JURIDICA	1A 8280017	04059321591	SP 326 KM 459 METROS 650	25/05/2019 -03:44	R\$ 195,23	09/09/2019
126200 - DER - SP	5002 - MULTA, POR NAO IDENTIFICACAO DO CONDUTOR INFRATOR, IMPOSTA A PESSOA JURIDICA	1A 8265427	04059339997	SP 326 KM 466 METROS 840	25/05/2019 -03:43	R\$ 195,23	04/09/2019
254030 - PREF. DE MG UBERLANDIA	6050 - AVANCAR O SINAL VERMELHO DO SEMAFORO	AK00133775	04008443010	RUA DUQUE DE CAXIAS ESQ C AV	09/05/2019 -22:00	R\$ 293,47	17/09/2019
246830 - PREF. DE MG ITUIUTABA	7463 - TRANSITAR EM VELOCIDADE SUPERIOR A MAXIMA PERMITIDA EM MAIS DE 20% ATE 50%	C105249531	03955814009	Av Gov Jose Magalhaes Pinto N3	28/04/2019 -13:52	R\$ 195,23	23/08/2019
126200 - DER - SP	7463 - TRANSITAR EM VELOCIDADE SUPERIOR A MAXIMA PERMITIDA EM MAIS DE 20% ATE 50%	1V 5482544	03946562078	SP 326 KM 459 METROS 650	18/04/2019 -08:39	R\$ 195,23	07/08/2019
126200 - DER - SP	7463 - TRANSITAR EM VELOCIDADE SUPERIOR A MAXIMA PERMITIDA EM MAIS DE 20% ATE 50%	1V 5513904	03946626254	SP 326 KM 466 METROS 840	18/04/2019 -08:42	R\$ 195,23	07/08/2019
254030 - PREF. DE MG UBERLANDIA	7633 - DIRIGIR VEICULO MANUSEANDO TELEFONE CELULAR	AG03628047	03913901825	Praca Sergio Pacheco Com Aveni	02/04/2019 -17:36	R\$ 293,47	25/07/2019
113100 - DETRAN - MG	7366 - DIRIGIR VEICULO UTILIZANDO SE DE TELEFONE CELULAR	A805239945	03368640771	AV. AFONSO PENA 3536 BRASIL	22/06/2018 -15:34	R\$ 130,16	19/11/2018
000100 - POLICIA RODOVIARIA FEDERAL	7242 - EM MOVIMENTO DE DIA, DEIXAR DE MANTER ACESSA LUZ BAIXA NAS RODOVIAS	T138019614	03342723505	BR-365 KM-690 UF-MG	29/05/2018 -11:48	R\$ 130,16	30/09/2019
126200 - DER - SP	6769 - CONDUZIR VEIC C/ DEFETO NO SIST DE ILUMICAO, SINALIZ OU LAMPADAS QUEIMADAS	1G8042243	03160837491	SP 330 KM 151 METROS 600	06/03/2018 -06:42	R\$ 130,16	05/07/2018

Estas informações são confidenciais e deverão ser utilizadas exclusivamente para a orientação das transações do estabelecimento comercial responsabilizando-se civil e criminalmente por danos que ocasionar a terceiros quando utilizadas em desacordo com a legislação em vigor. A nossa responsabilidade limita-se a transmitir fielmente as informações sobre veículos automotores registrados em Bases de Dados públicas e privadas detentoras das informações. As informações exibidas nesta consulta são as que encontram-se disponíveis na data e hora da consulta nas Bases de Dados públicas ou privadas, cabendo ao estabelecimento comercial em caso de dúvida ou divergência, consultar diretamente o órgão competente. O estabelecimento comercial declara ter ciência que todas as informações prestadas no corpo dessa consulta visam exclusivamente colaborar com o processo de averiguação de prudência do veículo, servindo apenas como uma ferramenta de análise prévia e não como elemento de decisão única para vistoria ou comercialização do veículo. O levantamento das informações veiculares via consulta eletrônica jamais pode substituir a consulta do órgão oficial especialmente pelo fato de que as informações podem ser acrescidas, modificadas ou retiradas de forma "on line" pelo órgãos públicos, instituições

7/7/2019



VW GOL – PLACAS GCB-4051

AUTO PERICIA

Nº 1768495

Data/Hora: 05/03/2020 09:17:58

PLACA GCB-4051

BIN + RF



Placa:	GCB4051
Procedência:	NACIONAL
Chassi:	9BWAB45U5GT042096
Número do Motor:	CCRU55837
Renavam:	01066192011
Montagem:	COMPLETA

Cor	BRANCA	Ano FAB/MOD	2015/2016
Marca/Modelo	VW/GOL TL MC	Município/UF	SP/SANTO ANTONIO DE POSSE
Cap. Passageiro	005	Combustível	ALCOOL/GASOLINA
Potência	104	Tipo	AUTOMOVEL
Carroceria	NAO APLICA	Número de Carroceria	Não informado
Caixa de Câmbio	Não informado	Número do Câmbio	Não informado
Eixo	02	Eixo Auxiliar	Não informado
Eixo Traseiro Dif.	Não informado	Capacidade de Carga	0,00
Cilindradas	1598	Remarcação do Chassi	Não
Peso Bruto/CMT	1,45/1,85	Situação	CIRCULACAO
Data última Atualização	19/10/2015		

RESTRIÇÕES

RESTRIÇÃO FINANCEIRA:	ARREND. MERCANTIL	RESTRIÇÃO JUDICIAL:	NADA CONSTA
RESTRIÇÃO TRIBUTÁRIA:	NADA CONSTA	RESTRIÇÃO ADMINISTRATIVA:	NADA CONSTA

✓ VEICULO NÃO POSSUI ROUBO/FURTO ATIVO.

✓ VEÍCULO NÃO POSSUÍ HISTÓRICO DE ROUBO E FURTO

BASE ESTADUAL

Placa:	GCB4051	Procedência:	NACIONAL
Chassi:	9BWAB45U5GT042096	Motor:	CCRU55837
Renavam:	01066192011	Cor:	BRANCA
Ano de Fabricação/Modelo:	2015/2016	Município/UF:	SANTO ANTONIO DE POSSE/SP
Qtd. Passageiros:	005	Capacidade de Carga:	00000
Espécie:	PASSAGEIRO	Carroceria:	NAO APLICA
Câmbio:	Não Informado	Eixos:	00
Cilindradas:	1598	Chassi Remarcado:	Não
Categoria:	PARTICULAR	Tipo do Veículo:	AUTOMOVEL
CMT:	00185	Combustível:	ALCOOL/GASOLINA
Marca/Modelo:	VW/GOL TL MC	PBT:	00145
Potência:	104	Situação:	EM CIRCULACAO

RESTRIÇÕES E DÉBITOS

✗ CONSTAM RESTRIÇÕES OU DÉBITOS PARA A PLACA

Restrições:	ARRENDAMENTO	Data Limite da Restrição Tributária:	Não Informado
IPVA e Licenciamento:	EXISTE DEBITO IPVA	Multas:	EXISTE DEBITO DE MULTA



Valor IPVA:	1.270,53	Valor DPVAT:	0,00
Valor das Multas:	3.581,80	Valor do Licenciamento:	0,00

INFORMAÇÕES DO PROPRIETÁRIO

Anterior:	Não Informado	Atual:	BRADESCO LEASING SA ARREND MERCANTIL
-----------	---------------	--------	--------------------------------------

GRAVAME COMPLETO

VEÍCULO COM ARRENDAMENTO MERCANTIL COM DOCUMENTO JÁ EMITIDO

Placa/UF:	GCB4051/SP	Ano FAB/MOD:	2015 / 2016
Renavam:	01066192011	Documento:	14.038.763/0001-36
Nome:	VIGNIS S A	Contrato:	8550000000001370738
Financeira DOC:	47.509.120/0001-82	Financeira:	BRADESCO LEASING SA ARREND MERCANTIL
Financeira Código:	Não Informado	UF do Gravame:	SP
Data do Gravame:	30/09/2015	Situação:	VEÍCULO COM ARRENDAMENTO MERCANTIL COM DOCUMENTO JÁ EMITIDO
Numero da Restricao:	40711948	DataHora:	19/10/2015-09:21:20

DENATRAN - CORTESIA

EXISTE OCORRÊNCIA DE ROUBO/FURTO ATIVA:	Não	EXISTE COMUNICADO DE VENDA ATIVA:	Nao
EXISTE RESTRIÇÕES JUDICIAL RENAJUD	Nao	EXISTE MULTA RENAINF:	Sim
EXISTE RECALL:	Não		

LEILÃO 1

NENHUM REGISTRO DE LEILÃO

LEILÃO 2

NENHUM REGISTRO DE LEILÃO

VENDA DIRETA

NENHUM REGISTRO ENCONTRADO

REMARKETING

NENHUM REGISTRO ENCONTRADO

HISTÓRICO DE AVARIA

NÃO FOI ENCONTRADO REGISTRO DE HISTÓRICO DE DANOS

QUADRO SOCIETÁRIO

Cnpj:	47.509.120/0001-82	Razão Social:	BRADESCO LEASING S.A. - ARRENDAMENTO MERCANTIL
Tipo:		Documento:	
Nome:	BANCO BRADESCO S.A.	Participacao:	100.00
Data:			



Cnpj:	47.509.120/0001-82	Razão Social:	BRDESCO LEASING S.A. - ARRENDAMENTO MERCANTIL
Tipo:		Documento:	
Nome:		Participação:	100.00
Data:	22/12/2017		

PROPRIETARIOS ANTERIORES (HISTORICO)

UF	PLACA	ANO	NOME
SP	GCB4051	2018	BRDESCO LEASING SA ARREND MERCANTIL
SP	GCB4051	2017	BRDESCO LEASING SA ARREND MERCANTIL
SP	GCB4051	2016	BRDESCO LEASING SA ARREND MERCANTIL

SINISTRO (CORTESIA)

✓ NÃO EXISTE OCORRÊNCIA DE SINISTRO DE INDENIZAÇÃO INTEGRAL PARA A PLACA

INDICIO DE SINISTRO 1

VEÍCULO NÃO POSSUÍ INDÍCIO DE SINISTRO

INDICIO DE SINISTRO 2

VEÍCULO NÃO POSSUÍ INDÍCIO DE SINISTRO

SSP - CORTESIA

✗ CONSTAM DÉBITOS OU RESTRIÇÕES.

Placa	GCB4051	Renavam	1066192011
IPVA	R\$ 1.270,53	Total em multas	R\$ 3.617,25
Restrição por roubo e furto	NADA CONSTA	Restrição administrativa	NADA CONSTA
Restrição tributária	NADA CONSTA	Restrição judiciária	NADA CONSTA
Restrição financeira	VEICULO ARRENDADO	Restrição por guincho	NADA CONSTA
Inspecção GNV	NADA CONSTA	Último licenciamento	exercício 2018
Situação licenciamento	vencido		

APONTAMENTO PÁTIO - SP

NÃO CONSTA APONTAMENTO DE PÁTIO-SP

AÇÕES TRABALHISTAS - CORTESIA

Consta	NÃO	Total de Processos	Não informado
Nome	BRDESCO LEASING S.A. - ARRENDAMENTO MERCANTIL	CNPJ	47.509.120/0001-82
Número da Certidão	5893333/2020	Validade	31/08/2020

RENAINF - CORTESIA

▲ ENCONTRAMOS 18 OCORRÊNCIAS RENAINF

HISTÓRICO DE INFRAÇÕES



ÓRGÃO AUTUADOR	INFRAÇÃO	AUTO DE INFRAÇÃO	Nº RENAINF	LOCAL	DATA E HORA	VALOR DA MULTA	VENCIMENTO COM DESCONTO
262910 - PREF. DE SP CAMPINAS	5002 - MULTA, POR NAO IDENTIFICACAO DO CONDUTOR INFRATOR, IMPOSTA A PESSOA JURIDICA	N189932924	04442373663	AV. DR. HEITOR PENTEADO (CB) X	07/01/2020 - 13:45	R\$ 293,47	13/02/2020
271070 - PREF. DE SP SAO PAULO	5746 - TRANSITAR EM LOCAL/HORARIO NAO PERMITIDO PELA REGULAMENTACAO - RODIZIO	GRA4864559	04396629095	AV MORVAN DIAS DE FIGUEIREDO (02/12/2019 - 17:43	R\$ 130,16	02/03/2020
262910 - PREF. DE SP CAMPINAS	5002 - MULTA, POR NAO IDENTIFICACAO DO CONDUTOR INFRATOR, IMPOSTA A PESSOA JURIDICA	N187283244	04355141047	AVENIDA IGUATEMI X AVENIDA JOS	25/11/2019 - 10:40	R\$ 130,16	02/01/2020
262910 - PREF. DE SP CAMPINAS	5002 - MULTA, POR NAO IDENTIFICACAO DO CONDUTOR INFRATOR, IMPOSTA A PESSOA JURIDICA	N186833894	04340126519	AV. IGUATEMI (CB) 115M POST. R	18/11/2019 - 09:09	R\$ 260,32	27/12/2019
262910 - PREF. DE SP CAMPINAS	6050 - AVANCAR O SINAL VERMELHO DO SEMAFORO - FISCALIZACAO ELETRONICA	O173209957	04324105650	AV. DR. HEITOR PENTEADO (CB) X	07/11/2019 - 06:15	R\$ 293,47	31/01/2020
262910 - PREF. DE SP CAMPINAS	5002 - MULTA, POR NAO IDENTIFICACAO DO CONDUTOR INFRATOR, IMPOSTA A PESSOA JURIDICA	N183821004	04271542695	AV JOSE DE SOUSAS CAMPOS CRUZA	14/10/2019 - 14:40	R\$ 195,23	21/11/2019
126100 - DETRAN - SP	7633 - DIRIGIR VEICULO MANUSEANDO TELEFONE CELULAR	3C8168594	04165199230	RUA BARRETO LEME X RUA CEL QUI	29/08/2019 - 21:10	R\$ 293,47	09/12/2019
262910 - PREF. DE SP CAMPINAS	7366 - DIRIGIR O VEICULO UTILIZANDO-SE DE FONES NOS OUVIDOS CONEC A APARELHAGEM SONORA	A010212106	04111943330	AVENIDA IGUATEMI X AVENIDA JOS	23/07/2019 - 09:47	R\$ 130,16	08/10/2019
262910 - PREF. DE SP CAMPINAS	7455 - TRANSITAR EM VELOCIDADE SUPERIOR A MAXIMA PERMITIDA EM ATE 20%	O154317567	04037631814	AV. IGUATEMI (CB) 115M POST. R	08/06/2019 - 13:01	R\$ 130,16	29/08/2019
126200 - DER - SP	6599 - CONDUZIR O VEICULO REGISTRADO QUE NAO ESTEJA DEVIDAMENTE LICENCIADO	1D 9650203	03972217102	SP 340 KM 116 METROS 000	08/05/2019 - 10:42	R\$ 293,47	19/08/2019
126200 - DER - SP	7366 - DIRIGIR VEICULO UTILIZANDO-SE DE TELEFONE CELULAR	1D 9650213	03972217110	SP 340 KM 116 METROS 000	08/05/2019 - 10:42	R\$ 130,16	19/08/2019
271070 - PREF. DE SP SAO PAULO	5746 - TRANSITAR EM LOCAL/HORARIO NAO PERMITIDO PELA REGULAMENTACAO - RODIZIO	GRA4469656	03988061255	MARGINAL TIETE, PTA EXPRESSA (06/05/2019 - 07:17	R\$ 130,16	05/08/2019
271070 - PREF. DE SP SAO PAULO	5746 - TRANSITAR EM LOCAL/HORARIO NAO PERMITIDO PELA REGULAMENTACAO - RODIZIO	GRA4415511	03936983976	MARGINAL TIETE, PTA EXPRESSA (08/04/2019 - 08:35	R\$ 130,16	08/07/2019
271070 - PREF. DE SP SAO PAULO	5746 - TRANSITAR EM LOCAL/HORARIO NAO PERMITIDO PELA REGULAMENTACAO - RODIZIO	GRA4416412	03936995958	AV OTAVIANO ALVES DE LIMA (AS/	08/04/2019 - 17:59	R\$ 130,16	08/07/2019
271070 - PREF. DE SP SAO PAULO	5541 - ESTACIONAR EM DESACORDO COM A REGULAMENTACAO - ESTACIONAMENTO ROTATIVO	SIB3847855	03912446156	R CARMO CINTRA 00035	01/04/2019 - 11:45	R\$ 195,23	01/07/2019
271070 - PREF. DE SP SAO PAULO	5746 - TRANSITAR EM LOCAL/HORARIO NAO PERMITIDO PELA REGULAMENTACAO - RODIZIO	GRA4402299	03921939194	AV PR CASTELO BRANCO (CB/AS),	01/04/2019 - 08:26	R\$ 130,16	01/07/2019
262910 - PREF. DE SP CAMPINAS	5185 - DEIXAR O CONDUTOR DE USAR O CINTO SEGURANCA	A001805418	03833692219	AV JOSE DE SOUSAS CAMPOS CRUZA	18/02/2019 - 15:22	R\$ 195,22	15/05/2019
126200 - DER - SP	5002 - MULTA, POR NAO IDENTIFICACAO DO CONDUTOR INFRATOR, IMPOSTA A PESSOA JURIDICA	1A0150687	03535911915	SP 330 KM 272 METROS 100	29/08/2018 - 10:56	R\$ 130,16	15/05/2019

Estas informações são confidenciais e deverão ser utilizadas exclusivamente para a orientação das transações do estabelecimento comercial responsabilizando-se civil e criminalmente por danos que ocasionar a terceiros quando utilizadas em desacordo com a legislação em vigor. A nossa responsabilidade limita-se a transmitir fielmente as informações sobre veículos automotores registrados em Bases de Dados públicas e privadas detentoras das informações. As informações exibidas nesta consulta são as que encontram-se disponíveis na data e hora da consulta nas Bases de Dados públicas ou privadas, cabendo ao estabelecimento comercial em caso de dúvida ou divergência, consultar diretamente o órgão competente. O estabelecimento comercial declara ter ciência que todas as informações prestadas no corpo dessa consulta visam exclusivamente colaborar com o processo de averiguação de prudência do veículo, servindo apenas como uma ferramenta de análise prévia e não como elemento de decisão única para vistoria ou comercialização do veículo. O levantamento das informações veiculares via consulta eletrônica jamais pode substituir a consulta do órgão oficial especialmente pelo fato de que as informações podem ser acrescidas, modificadas ou retiradas de forma "on-line" pelo órgãos públicos, instituições



Consultado em: 06/03/2020

06:41:09

Resultado de consulta: Cred Base Especial

Informação sobre o Veículo

Resultado encontrado para: **FMH7893**

MARCA / MODELO
VW / VENTURA AMERICAS

ANO-FAB / MODO
2013 / 2014

ORIGEM EMPACAMENTO
SÃO PAULO

0 IMPEDIMENTOS DE CIRCULAÇÃO

3 PONTOS DE AVALIAÇÃO

Resumo de Consultas

- CRED AVALIADOS
- CRED CADASTRADA **1**
- ESPECIAL - SP **1**
- CANCELADO MOTOR **1**



Dados Consultados



VW SAVEIRO – PLACAS FMH-7893



06/03/2020

<http://www.credtudo.com.br/adm/sistema/impresao.php?id=NTMAM31Mw>



Dados Cadastrais

Dados Cadastrais

PLACA	FVH-7881	TIPO DE RESTRIÇÃO FINANCEIRA	ASSEMBLAMENTO
MOTOR	Q2831787	FINANCEIRA	0
MUNICÍPIO	CAMPINAS	ARRENDAMENTO FINANCEIRA	MARKS PRODUÇAS E COMERCIO DE CAÑA
CHASSI	9WELHLE8P122097	N° DO CONTRATO	3357920
MARCA	21472 - WYNOWA SAVERIO CE	DATA DE VIGENCIA DO CONTRATO	21/11/2018
ANO MODELO	2014	NOME DO PROPRIETÁRIO	BRANCO LEASING SA ARREND MERCANTIL
TIPO	CAMIONETE	NOME DO PROPRIETÁRIO ANTERIOR	VOLKSWAGEN DO BRASIL DE VEIC AUTOMOT LTA
CATEGORIA	ASSISTENCIA ESTENDIDA	PLACA ANTERIOR	
COR	BRANCA	MUNICÍPIO DA PLACA ANTERIOR	
CATEGORIA	PARTICULAR	UF DA PLACA ANTERIOR	CAMPINAS
COMBUSTÍVEL	AUTOOLIOGASOLINA	MUNICÍPIO DO PROPRIETÁRIO	ROSCIA JURÍDICA
ESPÉCIE	Z	IDENTIFICAÇÃO DO CONTRIBUENTE	
CATEGORIA DE PASSAGEIROS	070	ORGÃO EXPEDIDOR	
CATEGORIA DE CARGA	TH	UF DO PROPRIETÁRIO	-001
POTÊNCIA	1306	AUTENTICAÇÃO DIGITAL DUT	
CLINDANDA	2.13		
QMT	1.71	RESTRIÇÃO FISCAL EMPACAMENTO	
PIE	0		
EDOS	0		
PROCEÇÃO	NACIONAL		



Estadual - SP

Dados Cadastrais

PLACA	FVH-7881	DEBITOS DETEM	0.00
MUNICÍPIO	CAMPINAS	DEBITOS CITESE	0.00
CHASSI	9WELHLE8P122097	DEBITOS FINANCI	0.00
BRANMA	00562202397	DEBITOS MUNICIPAIS	0.00
PROCEÇÃO	NACIONAL	DEBITOS POLICIA FEDERAL	0.00
TIPO	CAMIONETE	DEBITOS IN	0.00
COMBUSTÍVEL	AUTOOLIOGASOLINA	RESTRIÇÃO FURTO	ETS, TH
COR	BRANCA	RESTRIÇÃO SEQUESTRO QUINHO	
MARCA	WYNOWA SAVERIO CE	RESTRIÇÃO ANEXO PROTEGID	
CATEGORIA	PARTICULAR	RESTRIÇÃO JURÍDICA	NAO CONTA
ANO MODELO	2014	RESTRIÇÃO TEBOTIMAS	

<http://www.credtudo.com.br/adm/sistema/impresao.php?id=NTMAM31Mw>

214

05/03/2020 <https://www.creduludo.com.br/sistema/impressao.php?id=NTM44M13Mw>

ANO DE FABRICAÇÃO	2013	FRACÇÃO LEASING SA AREND MERCANTE	NÃO CONTA BLOQUEIO JUDICIAL - RENALUD
PROPRIETÁRIO ANTERIOR	VOLUNTARIADO DO BRASIL INC DE VEC AUTOMOT LTDA	RESTRIÇÕES AMBIENTAIS	VEICULO COM INSCRIÇÃO VECULAR OK
GRANAME RESTRIÇÃO FINANCIERA	ARRENDAMENTO	CIVIL EXERCÍCIO ATUAL LICENCIAMENTO	2019
GRANAME NOME AGENTE	FRACÇÃO LEASING SA AREND MERCANTE	CIVIL ATUAL DATA DE EMISSÃO	30/07/2013
GRANAME ADMINISTRATIVO FINANCIADO	MARFINS SALES E COMERCIO DE CHINA	COMUNICAÇÃO DE VENDAS	27/11/2013
GRANAME DOC FINANCIADO	14/03/2013 09:01:36	COMUNICAÇÃO DE VENDAS INCLUI	NÃO POSSUI COMUNICAÇÃO DE VENDAS
GRANAME DATA INSCRIÇÃO FINANCIADO	27/11/2013	COMUNICAÇÃO DE VENDAS TIPO DOC COMPRADOR	
INTENÇÃO GRANAME RESTRIÇÃO FINANCIERA		COMUNICAÇÃO DE VENDAS DOC COMPRADOR	
INTENÇÃO GRANAME NOME AGENTE		COMUNICAÇÃO DE VENDAS VENDA	
INTENÇÃO GRANAME FINANCIADO		COMUNICAÇÃO DE VENDAS NOTA	
INTENÇÃO GRANAME DOCUMENTO		COMUNICAÇÃO DE VENDAS PROTOCOLO	
INTENÇÃO DATA INSCRIÇÃO FINANCIADO			
DEBITOS DESA	000		
DEBITOS DER	000		



Dados Cadastrais

PLACA	TRM-1760	CANCELADA DE CARGA	20
CHASSI	WV1LW56P72087	CATEGORIA	CAMINHONETE
ORIGEM EMPILGAMENTO	SÃO PAULO	PLACAS	2
MUNICIPIO/UF	CAMPINAOP	REGIÃO	2
MARCA MODELO	VW/NOVA CAVERO CE	BRANCA	BRANCA
ANO FABRICAÇÃO MODELO	2013	ACCION / GASCINA	02851767
ANO MODELO	2014	COMBUSTIVEL	1
TIPO	CAMINHONETE	Nº MOTOR (FABRIL)	135
ESPECIE	CARGA	QUANTIDADE	173
CILINDRADA	1500	TIPO	173
POTENCIA	104	TERCEIRO EIXO	213
Nº DE EIXOS	2	CAS MAX TRACÇÃO	213
EIXO TRASEIRO DIR.			



<https://www.creduludo.com.br/sistema/impressao.php?id=NTM44M13Mw>

06/03/2020

<https://www.credituado.com.br/adm/sistema/impresao.php?id=NTM4UjM3Mw==>

Dados Cadastrais

PLACA
MOTOR
RESPOSTA

TM1-761
C0311767
NUMERO DE MOTOR INFORMADO ESTA EM
CONFORMIDADE COM A BASE BN

Estas informações são confidenciais e deverão ser utilizadas, única e exclusivamente para orientação das transações comerciais do usuário, responsabilizando-se o/MI a criminalmente por danos que ocasionar a terceiros, quando utilizadas em desacordo com a legislação em vigor. Estas informações são apenas informativas, em desacordo entrar em contato com o órgão responsável.



<https://www.credituado.com.br/adm/sistema/impresao.php?id=NTM4UjM3Mw==>

4/4



VW SAVEIRO – PLACAS GAT-8663

AUTO PERICIA

Nº 1768496

Data/Hora: 05/03/2020 09:18:19

PLACA
GAT-8663

BIN + RF

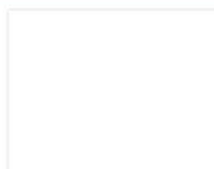

Placa:	GAT8663
Procedência:	NACIONAL
Chassi:	9BWK45U0GP064827
Número do Motor:	CCR45169
Renavam:	01066186151
Montagem:	COMPLETA

Cor	BRANCA	Ano FAB/MOD	2015/2016
Marca/Modelo	VW/SAVEIRO CS TL MB	Município/UF	SP/SANTO ANTONIO DE POSSE
Cap. Passageiro	002	Combustível	ALCOOL/GASOLINA
Potência	104	Tipo	CAMINHONETE
Carroceria	C ABERTA	Número de Carroceria	Não informado
Caixa de Câmbio	Não informado	Número do Câmbio	Não informado
Eixo	02	Eixo Auxiliar	Não informado
Eixo Traseiro Dif.	Não informado	Capacidade de Carga	0,64
Cilindradas	1598	Remarcação do Chassi	Não
Peso Bruto/CMT	1,74/2,14	Situação	CIRCULACAO
Data última Atualização	19/10/2015		

RESTRICÇÕES

RESTRICÇÃO FINANCEIRA:	ARREND. MERCANTIL	RESTRICÇÃO JUDICIAL:	NADA CONSTA
RESTRICÇÃO TRIBUTÁRIA:	NADA CONSTA	RESTRICÇÃO ADMINISTRATIVA:	NADA CONSTA

✓ VEÍCULO NÃO POSSUI ROUBO/FURTO ATIVO.

✓ VEÍCULO NÃO POSSUI HISTÓRICO DE ROUBO E FURTO

BASE ESTADUAL

Placa:	GAT8663	Procedência:	NACIONAL
Chassi:	9BWK45U0GP064827	Motor:	CCR45169
Renavam:	01066186151	Cor:	BRANCA
Ano de Fabricação/Modelo:	2015/2016	Município/UF:	SANTO ANTONIO DE POSSE/SP
Qtd. Passageiros:	002	Capacidade de Carga:	00064
Espécie:	CARGA	Carroceria:	C ABERTA
Câmbio:	Não Informado	Eixos:	00
Cilindradas:	1598	Chassi Remarcado:	Não
Categoria:	PARTICULAR	Tipo do Veículo:	CAMINHONETE
CMT:	00214	Combustível:	ALCOOL/GASOLINA
Marca/Modelo:	VW/SAVEIRO CS TL MB	PBT:	00174
Potência:	104	Situação:	EM CIRCULACAO

RESTRICÇÕES E DÉBITOS

✗ CONSTAM RESTRICÇÕES OU DÉBITOS PARA A PLACA

Restrições:	ARRENDAMENTO	Data Limite da Restrição Tributária:	Não Informado
IPVA e Licenciamento:	EXISTE DEBITO IPVA	Multas:	EXISTE DEBITO DE MULTA



Valor IPVA:	687,83	Valor DPVAT:	0,00
Valor das Multas:	1.692,06	Valor do Licenciamento:	0,00

INFORMAÇÕES DO PROPRIETÁRIO

Anterior:	Não Informado	Atual:	BRADESCO LEASING SA ARREND MERCANTIL
-----------	---------------	--------	--------------------------------------

GRAVAME COMPLETO

▲ VEÍCULO COM ARRENDAMENTO MERCANTIL COM DOCUMENTO JÁ EMITIDO

Placa/UF:	GAT8663/SP	Ano FAB/MOD:	2015 / 2015
Renavam:	01066186151	Documento:	14.038.763/0001-36
Nome:	VIGNIS S A	Contrato:	85500000000001370736
Financeira DOC:	47.509.120/0001-82	Financeira:	BRADESCO LEASING SA ARREND MERCANTIL
Financeira Código:	Não Informado	UF do Gravame:	SP
Data do Gravame:	30/09/2015	Situação:	VEÍCULO COM ARRENDAMENTO MERCANTIL COM DOCUMENTO JÁ EMITIDO
Numero da Restricao:	40711984	DataHora:	19/10/2015-09:26:10

DENATRAN - CORTESIA

EXISTE OCORRÊNCIA DE ROUBO/FURTO ATIVA:	Não	EXISTE COMUNICADO DE VENDA ATIVA:	Nao
EXISTE RESTRIÇÕES JUDICIAL RENAJUD	Nao	EXISTE MULTA RENAINF:	Sim
EXISTE RECALL:	Não		

LEILÃO 1

✓ NENHUM REGISTRO DE LEILÃO

LEILÃO 2

✓ NENHUM REGISTRO DE LEILÃO

VENDA DIRETA

✓ NENHUM REGISTRO ENCONTRADO

REMARKETING

✓ NENHUM REGISTRO ENCONTRADO

HISTÓRICO DE AVARIA

✓ NÃO FOI ENCONTRADO REGISTRO DE HISTÓRICO DE DANOS

QUADRO SOCIETÁRIO

Cnpj:	47.509.120/0001-82	Razão Social:	BRADESCO LEASING S.A. - ARRENDAMENTO MERCANTIL
Tipo:		Documento:	
Nome:	BANCO BRADESCO S.A.	Participacao:	100.00
Data:			



Cnpj:	47.509.120/0001-82	Razão Social:	BRADESCO LEASING S.A. - ARRENDAMENTO MERCANTIL
Tipo:		Documento:	
Nome:		Participação:	100.00
Data:	22/12/2017		

PROPRIETARIOS ANTERIORES (HISTORICO)

UF	PLACA	ANO	NOME
SP	GAT8663	2018	BRADESCO LEASING SA ARREND MERCANTIL
SP	GAT8663	2017	BRADESCO LEASING SA ARREND MERCANTIL
SP	GAT8663	2016	BRADESCO LEASING SA ARREND MERCANTIL

SINISTRO (CORTESIA)

✓ NÃO EXISTE OCORRÊNCIA DE SINISTRO DE INDENIZAÇÃO INTEGRAL PARA A PLACA

INDICIO DE SINISTRO 1

VEÍCULO NÃO POSSUÍ INDÍCIO DE SINISTRO

INDICIO DE SINISTRO 2

VEÍCULO NÃO POSSUÍ INDÍCIO DE SINISTRO

SSP - CORTESIA

✗ CONSTAM DÉBITOS OU RESTRIÇÕES.

Placa	GAT8663	Renavam	1066186151
IPVA	R\$ 687,83	Total em multas	R\$ 1.689,45
Restrição por roubo e furto	NADA CONSTA	Restrição administrativa	NADA CONSTA
Restrição tributária	NADA CONSTA	Restrição judiciária	NADA CONSTA
Restrição financeira	VEICULO ARRENDADO	Restrição por guincho	NADA CONSTA
Inspeção GNV	NADA CONSTA	Último licenciamento	exercício 2019
Situação licenciamento	em dia (o prazo máximo para licenciamento de veículos com final 3 é 30/06/2020)		

APONTAMENTO PÁTIO - SP

NÃO CONSTA APONTAMENTO DE PÁTIO-SP

AÇÕES TRABALHISTAS - CORTESIA

Consta	NÃO	Total de Processos	Não informado
Nome	BRADESCO LEASING S.A. - ARRENDAMENTO MERCANTIL	CNPJ	47.509.120/0001-82
Número da Certidão	5893001/2020	Validade	31/08/2020

RENAINF - CORTESIA

▲ ENCONTRAMOS 12 OCORRÊNCIAS RENAINF

HISTÓRICO DE INFRAÇÕES



ÓRGÃO AUTUADOR	INFRAÇÃO	AUTO DE INFRAÇÃO	Nº RENAINF	LOCAL	DATA E HORA	VALOR DA MULTA	VENCIMENTO COM DESCONTO
262910 - PREF. DE SP CAMPINAS	5002 - MULTA, POR NAO IDENTIFICACAO DO CONDUTOR INFRATOR, IMPOSTA A PESSOA JURIDICA	N189803124	04442372578	AV. JOSE DE SOUZA CAMPOS X RUA	07/01/2020 - 13:43	R\$ 130,16	13/02/2020
262910 - PREF. DE SP CAMPINAS	5002 - MULTA, POR NAO IDENTIFICACAO DO CONDUTOR INFRATOR, IMPOSTA A PESSOA JURIDICA	N190090664	04442372586	AV. HEITOR PENTEADO (PE) PX. 1	07/01/2020 - 13:46	R\$ 195,23	13/02/2020
262910 - PREF. DE SP CAMPINAS	7463 - TRANSITAR EM VELOCIDADE SUPERIOR A MAXIMA PERMITIDA EM MAIS DE 20% ATE 50%	O171982797	04307615921	AV. HEITOR PENTEADO (PE) PX. 1	30/10/2019 - 17:34	R\$ 195,23	21/01/2020
272250 - PREF. DE SP VALINHOS	7455 - TRANSITAR EM VELOCIDADE SUPERIOR A MAXIMA PERMITIDA EM ATE 20%	Z001472035	04314316438	AV. INVERNADA PROX AO N 308 -	30/10/2019 - 11:18	R\$ 130,16	17/02/2020
272250 - PREF. DE SP VALINHOS	5002 - MULTA, POR NAO IDENTIFICACAO DO CONDUTOR INFRATOR, IMPOSTA A PESSOA JURIDICA	N001472035	04445045152	AV. INVERNADA PROX AO N 308 -	30/10/2019 - 11:18	R\$ 130,16	08/04/2020
262910 - PREF. DE SP CAMPINAS	7455 - TRANSITAR EM VELOCIDADE SUPERIOR A MAXIMA PERMITIDA EM ATE 20%	O171894807	04304124226	AV. JOSE DE SOUZA CAMPOS X RUA	29/10/2019 - 08:00	R\$ 130,16	16/01/2020
126200 - DER - SP	5002 - MULTA, POR NAO IDENTIFICACAO DO CONDUTOR INFRATOR, IMPOSTA A PESSOA JURIDICA	1A 3646388	04328992180	SP 330 KM 109 METROS 560	18/10/2019 - 05:55	R\$ 130,16	27/01/2020
126200 - DER - SP	7455 - TRANSITAR EM VELOCIDADE SUPERIOR A MAXIMA PERMITIDA EM ATE 20%	1C 5082716	04213905934	SP 330 KM 109 METROS 560	04/09/2019 - 06:14	R\$ 130,16	26/12/2019
126200 - DER - SP	5002 - MULTA, POR NAO IDENTIFICACAO DO CONDUTOR INFRATOR, IMPOSTA A PESSOA JURIDICA	1A 1694338	04234242241	SP 348 KM 024 METROS 200	27/08/2019 - 04:30	R\$ 130,16	05/12/2019
126200 - DER - SP	5851 - DEIXAR DE DESLOCAR C/ANTECEDENCIA VEIC P/ FAIXA MAIS A DIREITA QDO FOR MANOBRAR	1E 1024123	04123872484	SP 348 KM 024 METROS 200	29/07/2019 - 07:37	R\$ 130,16	07/11/2019
000100 - POLICIA RODOVIARIA FEDERAL	7455 - TRANSITAR EM VELOCIDADE SUPERIOR A MAXIMA PERMITIDA EM ATE 20%	R424012391	03749236836	BR-153 KM-219 UF-MG	22/12/2018 - 12:06	R\$ 130,16	11/01/2020
126200 - DER - SP	5002 - MULTA, POR NAO IDENTIFICACAO DO CONDUTOR INFRATOR, IMPOSTA A PESSOA JURIDICA	1A 3505737	04024829980	SP 300 KM 289 METROS 700	30/10/2018 - 15:20	R\$ 130,16	26/08/2019

Estas informações são confidenciais e deverão ser utilizadas exclusivamente para a orientação das transações do estabelecimento comercial responsabilizando-se civil e criminalmente por danos que ocasionar a terceiros quando utilizadas em desacordo com a legislação em vigor. A nossa responsabilidade limita-se a transmitir fielmente as informações sobre veículos automotores registrados em Bases de Dados públicas e privadas detentoras das informações. As informações exibidas nesta consulta são as que encontram-se disponíveis na data e hora da consulta nas Bases de Dados públicas ou privadas, cabendo ao estabelecimento comercial em caso de dúvida ou divergência, consultar diretamente o órgão competente. O estabelecimento comercial declara ter ciência que todas as informações prestadas no corpo dessa consulta visam exclusivamente colaborar com o processo de averiguação de prudência do veículo, servindo apenas como uma ferramenta de análise prévia e não como elemento de decisão única para vistoria ou comercialização do veículo. O levantamento das informações veiculares via consulta eletrônica jamais pode substituir a consulta do órgão oficial especialmente pelo fato de que as informações podem ser acrescidas, modificadas ou retiradas de forma "on-line" pelo órgãos públicos, instituições financeiras, instituições e comitês.

2020 ©