



Finalidade da Avaliação:
Apuração de Valor de Venda

Dados do Processo:
Autos de Falência
B.B.L.C. Empreendimentos
e Serviços Ltda
0004720-49.2012.8.26.0629
1ª Vara Cível
Comarca de Tietê - SP

Grau de Fundamentação:
Grau II da NBR 14.653-5

Número do Laudo:

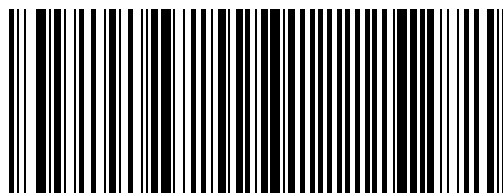

VLG06201900047204920128260629001



CONCLUSÕES RESUMIDAS DO LAUDO DE AVALIAÇÃO

VALOR DE MERCADO DE VENDA DOS VEÍCULOS:

O valor de mercado sugerido para os veículos indicados para avaliação pertencentes à Massa Falida da empresa B.B.L.C. Empreendimentos e Serviços Ltda. objeto dos autos nº 0004720-49.2012.8.26.0629 da 1ª Vara Cível da Comarca de Tietê, é de:

Item	Marca	Ano Modelo	Modelo	Placa	Valor de Mercado	Valor de Reparos	Depreciação	Valor Sugerido R\$	Situação
1	Fiat	2009/2010	Fiorino Furgão (1.3 8V Fire)	EER5931	20.500,00	8.200,00	6.150,00	6.150,00	Aprovado
2	Volkswagem	2010/2011	Kombi Furgão (1.4 Mi Flex)	EER6933	26.000,00	5.100,00	9.100,00	11.800,00	Aprovado
3	Volkswagem	2010/2011	Kombi Furgão (1.4 Mi Flex)	EER6935	26.000,00	7.800,00	9.100,00	9.100,00	Aprovado
4	Volkswagem	2011/2012	Kombi Furgão (1.4 Mi Flex)	EPT4354	27.800,00	8.300,00	8.340,00	11.160,00	Aprovado
5	Volkswagem	2011/2012	Saveiro (1.6 8v Flex)	ERC8730	25.900,00	6.900,00	11.655,00	7.345,00	Aprovado
6	Fiat	2011/2012	Mille (Fire Economy 1.0 8v Flex)	ERC8859	15.700,00	8.150,00	3.140,00	4.410,00	Aprovado
7	Fiat	2011/2012	Mille (Fire Economy 1.0 8v Flex)	ERC8926	15.700,00	5.650,00	5.495,00	4.555,00	Aprovado
8	Volkswagem	2011/2012	Saveiro (1.6 8v Flex)	ERC9450	25.900,00	6.500,00	9.065,00	10.335,00	Aprovado
9	Volkswagem	2012/2012	Kombi Furgão (1.4 Mi Flex)	ERC9725	27.800,00	4.050,00	8.340,00	15.410,00	Aprovado
TOTAL								80.265,00	

Valor de Venda dos Veículos:

R\$ 80.265,00

(oitenta mil duzentos e sessenta e cinco reais)

Obs.: Valores referentes ao mês de junho de 2019.

Ressaltamos que o valor foi apurado no mercado considerando os diversos aspectos de conservação e depreciação de cada veículo.



Planilha Resumo Avaliação de Veículos

QUADRO RESUMO DE AVALIAÇÃO DE VEÍCULOS

Processo nº 0004720-49.2012.8.26.0629

1ª Vara Cível

Comarca de Tietê - SP



VALIENGE CONSULTORIA

Item	Marca	Ano Modelo	Modelo	Placa	Valor de Mercado	Valor de Reparos	Depreciação	Valor Sugerido R\$	Situação
1	Fiat	2009/2010	Fiorino Furgão (1.3 8V Fire)	EER5931	20.500,00	8.200,00	6.150,00	6.150,00	Aprovado
2	Volkswagem	2010/2011	Kombi Furgão (1.4 Mi Flex)	EER6933	26.000,00	5.100,00	9.100,00	11.800,00	Aprovado
3	Volkswagem	2010/2011	Kombi Furgão (1.4 Mi Flex)	EER6935	26.000,00	7.800,00	9.100,00	9.100,00	Aprovado
4	Volkswagem	2011/2012	Kombi Furgão (1.4 Mi Flex)	EPT4354	27.800,00	8.300,00	8.340,00	11.160,00	Aprovado
5	Volkswagem	2011/2012	Saveiro (1.6 8v Flex)	ERC8730	25.900,00	6.900,00	11.655,00	7.345,00	Aprovado
6	Fiat	2011/2012	Mille (Fire Economy 1.0 8v Flex)	ERC8859	15.700,00	8.150,00	3.140,00	4.410,00	Aprovado
7	Fiat	2011/2012	Mille (Fire Economy 1.0 8v Flex)	ERC8926	15.700,00	5.650,00	5.495,00	4.555,00	Aprovado
8	Volkswagem	2011/2012	Saveiro (1.6 8v Flex)	ERC9450	25.900,00	6.500,00	9.065,00	10.335,00	Aprovado
9	Volkswagem	2012/2012	Kombi Furgão (1.4 Mi Flex)	ERC9725	27.800,00	4.050,00	8.340,00	15.410,00	Aprovado
							TOTAL	80.265,00	



Laudos de Avaliação de Veículos



Marca: Fiat
Ano: 2009/2010
Modelo: Fiorino Furgão
Placa: EER 5931

Cliente: PARTICULAR	CPF / CNPJ: 222.222.222-22	RESULTADO
Dt. Pedido: 18/04/2019	Dt. Vistoria: 24/04/2019	
Local: VIZEU LEILOEIRO	Nº Contrato:	APROVADO
Proprietário: BBLC Empreendimentos e Serviço	Cidade: Valinhos	UF: SP

I - Dados do Veículo

Placa: EER5931	Marca: FIAT	Modelo: FIORINO FURGAO (1.3 8V FIRE)	Cód. Molicar: 01508521-1
Chassi: 9BD255049A8865757	Motor: 178E9011*9002992*	Cor: Branca	Portas: 2 Ano/Modelo: 2009 / 2010
Chassi BIN: 9BD255049A8865757	Motor BIN: 178E9011*9002992*	Cor BIN: BRANCA	Combustível BIN: ALCO/GASOL
Câmbio: N/V	Combustível: Alcool/Gasolina	Renavam: 00162966571	KM: Digital N/V

II - Observações BIN

Situação: **CIRCULACAO.**
 Observação: **VEICULO NAO INDICA OCORRENCIA DE ROUBO/FURTO.**
 Restrição 1: **ORDEM JUDICIAL.** Restrição 2: **ALIENACAO FIDUCIARIA.** Remarcação: **2-Normal**

III - Acessórios
 Básico

IV - Exame de Agregados

<p>A) Chapa suporte da numeração do chassi:</p> <p>1.1.1 - Preservada, não apresentando anormalidade.</p> <p>C) Base da gravação da numeração do motor:</p> <p>4.1.1 - Preservada, não apresentando anormalidade.</p> <p>E) Etiquetas On-line (ETA)</p> <table style="width: 100%; border-collapse: collapse;"> <tr> <td style="width: 33%;">- Compartimento do motor</td> <td style="width: 33%;">- Batente da Porta</td> <td style="width: 33%;">- Assoalho</td> </tr> <tr> <td>ORIGINAIS</td> <td>ORIGINAIS</td> <td>ORIGINAIS</td> </tr> </table> <p>F) Gravação dos Vidros</p> <table style="width: 100%; border-collapse: collapse;"> <tr> <td style="width: 33%;">- Vidro dianteiro (Para-brisa)</td> <td style="width: 33%;">- Vidro da porta dianteira esquerda</td> <td style="width: 33%;">- Vidro da porta dianteira direita</td> </tr> <tr> <td>ORIGINAIS</td> <td>ORIGINAIS</td> <td>ORIGINAIS</td> </tr> </table> <p>G) Número do Câmbio</p> <p>Não Verificado</p>	- Compartimento do motor	- Batente da Porta	- Assoalho	ORIGINAIS	ORIGINAIS	ORIGINAIS	- Vidro dianteiro (Para-brisa)	- Vidro da porta dianteira esquerda	- Vidro da porta dianteira direita	ORIGINAIS	ORIGINAIS	ORIGINAIS	<p>B) Numeração identificadora do Chassi:</p> <p>1.2.1 - Dentro dos padrões habituais do fabricante, não apresentado anormalidade.</p> <p>D) Numeração identificadora do motor:</p> <p>4.2.1 - Dentro dos padrões habituais do fabricante, não apresentado anormalidade.</p> <p>H) Placa</p> <p>Original</p> <p>I) Estrutura da Carroçaria</p> <p>Original</p>
- Compartimento do motor	- Batente da Porta	- Assoalho											
ORIGINAIS	ORIGINAIS	ORIGINAIS											
- Vidro dianteiro (Para-brisa)	- Vidro da porta dianteira esquerda	- Vidro da porta dianteira direita											
ORIGINAIS	ORIGINAIS	ORIGINAIS											

V - Valores de Avaliação

Valor de Mercado	Acessórios / Carroceria	Valor de Reparos (40%)	Depreciação (30%)	Sugestão (30%)
R\$ 20.500,00	R\$ 0,00	R\$ 8.200,00	R\$ 6.150,00	R\$ 6.150,00

VI - Avarias

Itens	Localização	Situação	Valor	Descrição
FUNILARIA/PINTURA		Reparo	R\$ 4.500,00	
Peças/Componentes		Troca	R\$ 800,00	
REVISÃO MECÂNICA		Reparo	R\$ 950,00	
REVISÃO ELÉTRICA		Reparo	R\$ 500,00	
Higienização		Reparo	R\$ 450,00	
PNEUS		Troca	R\$ 1.000,00	5 x

Detalhe das avarias
 Bateria; Vidro Pára-brisa; Porta Direita Traseira; Grade; Porta Esquerda Dianteira; Lateral Direita

VII - Conservação
RUIM

VIII - Comentários
 Veiculo em ruim estado de conservação.

IX - Fotos



Foto da placa traseira



Foto 45° do lado esquerdo (traseira)



Foto da gravação do chassi : 9BD255049A8865757



Foto do número do motor : 178E9011*9002992*



Foto 45° do lado direito (frente)



Foto do lacre da placa



Foto do interior do veículo



Foto do odômetro



Foto do compartimento do motor



Foto da etiqueta ETA (compartimento do motor)



Foto Avaria Bateria



Foto Avaria Grade



Foto Avaria Lateral Direita



Foto Avaria Porta Direita Traseira



Foto Avaria Porta Esquerda Dianteira



Foto Avaria Vidro Dianteira



Analista Técnico: RICARDO AUGUSTO SILVEIRA



Marca: Volkswagen
Ano: 2010/2011
Modelo: Kombi Furgão
Placa: EER 6933

Cliente: **PARTICULAR**

CPF / CNPJ: **222.222.222-22**

RESULTADO

Dt. Pedido: **18/04/2019**

Dt. Vistoria: **24/04/2019**

Dt. Baixa: **29/04/2019**

Local: **VIZEU LEILOEIRO**

Nº Contrato:

Proprietário: **BBLC Empreendimentos e Serviço**

Cidade: **Valinhos**

UF: **SP**



I - Dados do Veículo

Placa: **EER6933** Marca: **VOLKSWAGEN** Modelo: **KOMBI FURGAO (1.4Mi(T.Flex))** Cód. Molicar: **05104908-9**
 Chassi: **9BWNF07X0BP012740** Motor: **BTJ752183** Cor: **Branca** Portas: **2** Ano/Modelo: **2010 / 2011**
 Chassi BIN: **9BWNF07X0BP012740** Motor BIN: **BTJ752183** Cor BIN: **BRANCA** Combustível BIN: **ALCO/GASOL**
 Câmbio: **N/V** Combustível: **Alcool/Gasolina** Renavam: **00254623107** KM: **Digital N/V**

II - Observações BIN

Situação: **CIRCULACAO.**
 Observação: **VEICULO NAO INDICA OCORRENCIA DE ROUBO/FURTO.**
 Restrição 1: **ORDEM JUDICIAL.** Restrição 2: **ALIENACAO FIDUCIARIA.** Remarcação: **2-Normal**

III - Acessórios

Básico

IV - Exame de Agregados

A) Chapa suporte da numeração do chassi:

1.1.1 - Preservada, não apresentando anormalidade.

B) Numeração identificadora do Chassi:

1.2.1 - Dentro dos padrões habituais do fabricante, não apresentado anormalidade.

C) Base da gravação da numeração do motor:

4.1.1 - Preservada, não apresentando anormalidade.

D) Numeração identificadora do motor:

4.2.1 - Dentro dos padrões habituais do fabricante, não apresentado anormalidade.

E) Etiquetas On-line (ETA)

- Compartimento do motor
 ORIGINAIS

- Batente da Porta
 ORIGINAIS

- Assoalho
 ORIGINAIS

F) Gravação dos Vidros

- Vidro dianteiro (Para-brisa)
 ORIGINAIS

- Vidro da porta dianteira esquerda
 ORIGINAIS

- Vidro da porta dianteira direita
 ORIGINAIS

- Vidro traseiro (Vigia)
 ORIGINAIS

G) Número do Câmbio

Não Verificado

H) Placa

Original

I) Estrutura da Carroceria

Original

V - Valores de Avaliação

Valor de Mercado	Acessórios / Carroceria	Valor de Reparos (19.6%)	Depreciação (35%)	Sugestão (45.4%)
R\$ 26.000,00	R\$ 0,00	R\$ 5.100,00	R\$ 9.100,00	R\$ 11.800,00

VI - Avarias

Itens	Localização	Situação	Valor	Descrição
PNEUS		Troca	R\$ 800,00	4 x
Peças/Componentes		Troca	R\$ 800,00	
FUNILARIA/PINTURA		Reparo/Pintura	R\$ 3.500,00	

Detalhe das avarias

Bateria; Porta Esquerda Traseira; Lanterna Esquerda; Farol Direito; Retrovisor Direito; Porta Esquerda Dianteira; Lanterna Direita

VII - Conservação

REGULAR

VIII - Comentários

Não possui chave.
 Veículo em regular estado de conservação.

IX - Fotos



Foto da placa traseira



Foto 45° do lado esquerdo (traseira)



Foto da gravação do chassi : 9BWNF07X0BP012740



Foto do número do motor : BTJ752183



Foto 45° do lado direito (frente)



Foto do lacre da placa



Foto do interior do veículo



Foto do odômetro



Foto do compartimento do motor



Foto da etiqueta ETA (batente da porta)



Foto da etiqueta ETA (assoalho)



Foto da etiqueta ETA (compartimento do motor)



Foto Avaria Bateria



Foto Avaria Farol Direito



Foto Avaria Lanterna Direita



Foto Avaria Lanterna Esquerda



Foto Avaria Porta Esquerda Dianteira



Foto Avaria Porta Esquerda Traseira



Foto Avaria Retrovisor Direito



Analista Técnico: RICARDO AUGUSTO SILVEIRA



Marca: Volkswagen
Ano: 2010/2011
Modelo: Kombi Furgão
Placa: EER 6935

Cliente: **PARTICULAR**

CPF / CNPJ: **222.222.222-22**

RESULTADO

Dt. Pedido: **18/04/2019**

Dt. Vistoria: **24/04/2019**

Dt. Baixa: **29/04/2019**

Local: **VIZEU LEILOEIRO**

Nº Contrato:

Proprietário: **BBLC Empreendimentos e Serviço**

Cidade: **Valinhos**

UF: **SP**



I - Dados do Veículo

Placa: **EER6935** Marca: **VOLKSWAGEN** Modelo: **KOMBI FURGAO (1.4Mi(T.Flex))** Cód. Molicar: **05104908-9**
 Chassi: **9BWNF07XXBP012597** Motor: **BTJ751946** Cor: **Branca** Portas: **2** Ano/Modelo: **2010 / 2011**
 Chassi BIN: **9BWNF07XXBP012597** Motor BIN: **BTJ751946** Cor BIN: **BRANCA** Combustível BIN: **ALCO/GASOL**
 Câmbio: **N/V** Combustível: **Alcool/Gasolina** Renavam: **00254622658** KM: **Digital N/V**

II - Observações BIN

Situação: **CIRCULACAO.**
 Observação: **VEICULO NAO INDICA OCORRENCIA DE ROUBO/FURTO.**
 Restrição 1: **ORDEM JUDICIAL.** Restrição 2: **ALIENACAO FIDUCIARIA.** Remarcação: **2-Normal**

III - Acessórios

Básico

IV - Exame de Agregados

A) Chapa suporte da numeração do chassi:

1.1.1 - Preservada, não apresentando anormalidade.

B) Numeração identificadora do Chassi:

1.2.1 - Dentro dos padrões habituais do fabricante, não apresentado anormalidade.

C) Base da gravação da numeração do motor:

4.1.1 - Preservada, não apresentando anormalidade.

D) Numeração identificadora do motor:

4.2.1 - Dentro dos padrões habituais do fabricante, não apresentado anormalidade.

E) Etiquetas On-line (ETA)

- Compartimento do motor
 ORIGINAIS

- Batente da Porta
 ORIGINAIS

- Assoalho
 ORIGINAIS

F) Gravação dos Vidros

- Vidro dianteiro (Para-brisa)
 NÃO POSSUI

- Vidro da porta dianteira esquerda
 ORIGINAIS

- Vidro da porta dianteira direita
 ORIGINAIS

- Vidro traseiro (Vigia)
 ORIGINAIS

G) Placa

Original

V - Valores de Avaliação

Valor de Mercado	Acessórios / Carroceria	Valor de Reparos (30%)	Depreciação (35%)	Sugestão (35%)
R\$ 26.000,00	R\$ 0,00	R\$ 7.800,00	R\$ 9.100,00	R\$ 9.100,00

VI - Avarias

Itens	Localização	Situação	Valor	Descrição
REVISÃO MECÂNICA		Reparo	R\$ 1.200,00	
REVISÃO ELÉTRICA		Reparo	R\$ 500,00	
FUNILARIA/PINTURA		Reparo/Pintura	R\$ 3.800,00	
PEÇAS MECÂNICAS		Troca	R\$ 1.500,00	
PNEUS		Troca	R\$ 800,00	4 x

Detalhe das avarias

Bateria; Pára-Choque Traseiro; Lateral Direita; Vidro Pára-brisa; Pára-Choque Dianteiro

VII - Conservação

RUIM

VIII - Comentários

**Veiculo em ruim estado de conservação.
 Motor desmontado e faltando peças.**

IX - Fotos



Foto da placa traseira



Foto 45° do lado esquerdo (traseira)



Foto da gravação do chassi : 9BWNF07XXBP012597



Foto do número do motor : BTJ751946

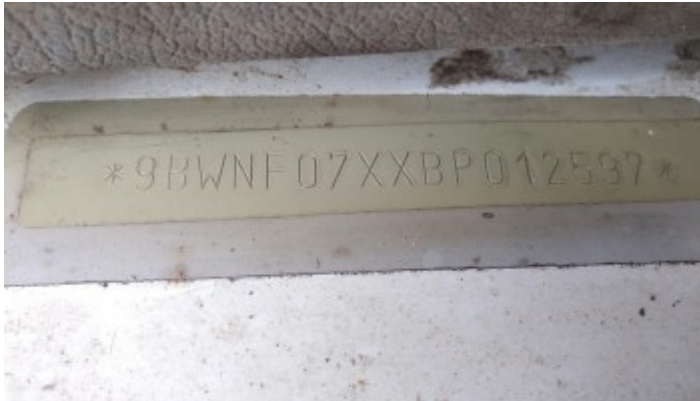

Foto 45° do lado direito (frente)



Foto do lacre da placa



Foto do interior do veículo



Foto do odômetro



Foto do compartimento do motor



Foto da etiqueta ETA (batente da porta)



Foto da etiqueta ETA (assoalho)



Foto da etiqueta ETA (compartimento do motor)



Foto Avaria Bateria



Foto Avaria Lateral Direita



Foto Avaria Pára-Choque Dianteiro



Foto Avaria Pára-Choque Traseiro



Foto Avaria Vidro Pára-brisa



Analista Técnico: RICARDO AUGUSTO SILVEIRA



Marca: Volkswagen
Ano: 2011/2012
Modelo: Kombi Furgão
Placa: EPT 4354

Cliente: **PARTICULAR**

CPF / CNPJ: **222.222.222-22**

RESULTADO

Dt. Pedido: **18/04/2019**

Dt. Vistoria: **24/04/2019**

Dt. Baixa: **29/04/2019**

Local: **VIZEU LEILOEIRO**

Nº Contrato:



Proprietário: **BBLC Empreendimentos e Serviço**

Cidade: **Valinhos**

UF: **SP**

I - Dados do Veículo

Placa: **EPT4354** Marca: **VOLKSWAGEN** Modelo: **KOMBI FURGAO (1.4Mi(T.Flex))** Cód. Molicar: **05104908-9**
 Chassi: **9BWNF07X9CP001107** Motor: **BTJ764914** Cor: **Branca** Portas: **2** Ano/Modelo: **2011 / 2012**
 Chassi BIN: **9BWNF07X9CP001107** Motor BIN: **BTJ764914** Cor BIN: **BRANCA** Combustível BIN: **ALCO/GASOL**
 Câmbio: **N/V** Combustível: **Alcool/Gasolina** Renavam: **00323872778** KM: **Digital N/V**

II - Observações BIN

Situação: **CIRCULACAO.**
 Observação: **VEICULO NAO INDICA OCORRENCIA DE ROUBO/FURTO.**
 Restrição 1: **ORDEM JUDICIAL.** Remarcação: **2-Normal**

III - Acessórios

Básico

IV - Exame de Agregados

A) Chapa suporte da numeração do chassi:

1.1.1 - Preservada, não apresentando anormalidade.

B) Numeração identificadora do Chassi:

1.2.1 - Dentro dos padrões habituais do fabricante, não apresentando anormalidade.

C) Base da gravação da numeração do motor:

4.1.1 - Preservada, não apresentando anormalidade.

D) Numeração identificadora do motor:

4.2.1 - Dentro dos padrões habituais do fabricante, não apresentando anormalidade.

E) Etiquetas On-line (ETA)

- Compartimento do motor

ORIGINAIS

- Batente da Porta

ORIGINAIS

- Assoalho

ORIGINAIS

F) Gravação dos Vidros

- Vidro dianteiro (Para-brisa)

ORIGINAIS

- Vidro da porta dianteira esquerda

ORIGINAIS

- Vidro da porta dianteira direita

ORIGINAIS

- Vidro traseiro (Vigia)

ORIGINAIS

G) Número do Câmbio

Não Verificado

H) Placa

Original

I) Estrutura da Carroceria

Original

V - Valores de Avaliação

Valor de Mercado	Acessórios / Carroceria	Valor de Reparos (29.9%)	Depreciação (30%)	Sugestão (40.1%)
R\$ 27.800,00	R\$ 0,00	R\$ 8.300,00	R\$ 8.340,00	R\$ 11.160,00

VI - Avarias

Itens	Localização	Situação	Valor	Descrição
REVISÃO MECÂNICA		Reparo	R\$ 1.200,00	
REVISÃO ELÉTRICA		Reparo	R\$ 500,00	
PNEUS		Troca	R\$ 1.000,00	5 x
Peças/Componentes		Troca	R\$ 600,00	
BANCO		Troca	R\$ 1.500,00	todos
FUNILARIA/PINTURA		Reparo/Pintura	R\$ 3.500,00	

Detalhe das avarias

Banco Dianteiro Direito; Pára-Choque Traseiro; Lanterna Direita; Retrovisor Direito; Lanterna Esquerda

VII - Conservação

REGULAR

VIII - Comentários

Veiculo esta sem chave.

Veiculo em regular estado de conservação.

IX - Fotos



Foto da placa traseira



Foto 45° do lado esquerdo (traseira)



Foto da gravação do chassi : 9BWNF07X9CP001107



Foto do número do motor : BTJ764914



Foto 45° do lado direito (frente)



Foto do lacre da placa



Foto do interior do veículo



Foto do odômetro



Foto do compartimento do motor



Foto da etiqueta ETA (batente da porta)



Foto da etiqueta ETA (assoalho)



Foto Avaria Banco Dianteiro Direito



Foto Avaria Lanterna Direita



Foto Avaria Lanterna Esquerda



Foto Avaria Pára-Choque Traseiro



Foto Avaria Botteador Direito



Analista Técnico: RICARDO AUGUSTO SILVEIRA



Marca: Volkswagen
Ano: 2011/2012
Modelo: Saveiro
Placa: ERC 8730

Cliente: **PARTICULAR**

CPF / CNPJ: **222.222.222-22**

RESULTADO

Dt. Pedido: **18/04/2019**

Dt. Vistoria: **24/04/2019**

Dt. Baixa: **26/04/2019**

Local: **VIZEU LEILOEIRO**

Nº Contrato:

Proprietário: **BBLC Empreendimentos e Serviço**

Cidade: **Valinhos**

UF: **SP**



I - Dados do Veículo

Placa: **ERC8730** Marca: **VOLKSWAGEN** Modelo: **SAVEIRO (1.6 8v(G5/NF)(TotalFlex))** Cód. Molicar: **05106099-1**
 Chassi: **9BWKB05U4CP085411** Motor: **CCR513587** Cor: **Branca** Portas: **2** Ano/Modelo: **2011 / 2012**
 Chassi BIN: **9BWKB05U4CP085411** Motor BIN: **CCR513587** Cor BIN: **BRANCA** Combustível BIN: **ALCO/GASOL**
 Câmbio: **N/V** Combustível: **Alcool/Gasolina** Renavam: **00344360598** KM: **Digital N/V**

II - Observações BIN

Situação: **CIRCULACAO.**
 Observação: **VEICULO NAO INDICA OCORRENCIA DE ROUBO/FURTO.**
 Restrição 1: **ORDEM JUDICIAL.** Restrição 2: **ALIENACAO FIDUCIARIA.** Remarcação: **2-Normal**

III - Acessórios

Básico

IV - Exame de Agregados

A) Chapa suporte da numeração do chassi:

1.1.1 - Preservada, não apresentando anormalidade.

B) Numeração identificadora do Chassi:

1.2.1 - Dentro dos padrões habituais do fabricante, não apresentado anormalidade.

C) Base da gravação da numeração do motor:

4.1.1 - Preservada, não apresentando anormalidade.

D) Numeração identificadora do motor:

4.2.1 - Dentro dos padrões habituais do fabricante, não apresentado anormalidade.

E) Etiquetas On-line (ETA)

- Compartimento do motor
 ORIGINAIS

- Batente da Porta
 ORIGINAIS

- Assoalho
 ORIGINAIS

F) Gravação dos Vidros

- Vidro dianteiro (Para-brisa)
 NÃO POSSUI

- Vidro da porta dianteira esquerda
 ORIGINAIS

- Vidro da porta dianteira direita
 ORIGINAIS

- Vidro traseiro (Vigia)
 NÃO POSSUI

G) Número do Câmbio

Não Verificado

H) Placa

Original

I) Estrutura da Carroçaria

Original

V - Valores de Avaliação

Valor de Mercado	Acessórios / Carroceria	Valor de Reparos (26.6%)	Depreciação (45%)	Sugestão (28.4%)
R\$ 25.900,00	R\$ 0,00	R\$ 6.900,00	R\$ 11.655,00	R\$ 7.345,00

VI - Avarias

Itens	Localização	Situação	Valor	Descrição
Não listado				

Detalhe das avarias

Bateria; Vidro Pára-brisa; Porta Esquerda Dianteira; Lateral Direita; Tampa do Porta Malas; Pára-Choque Traseiro

VII - Conservação

RUIM

VIII - Comentários

Veiculo em ruim estado de conservação.

IX - Fotos



Foto da placa traseira



Foto 45° do lado esquerdo (traseira)



Foto da gravação do chassi : 9BWKB05U4CP085411



Foto do número do motor : CCR513587



Foto 45° do lado direito (frente)



Foto do lacre da placa



Foto do interior do veículo



Foto do odômetro



Foto do compartimento do motor



Foto da etiqueta ETA (batente da porta)



Foto da etiqueta ETA (assoalho)



Foto da etiqueta ETA (compartimento do motor)



Foto Avaria Bateria



Foto Avaria Lateral Direita



Foto Avaria Pára-Choque Traseiro



Foto Avaria Porta Esquerda Dianteira



Foto Avaria Tampa do Porta Malas

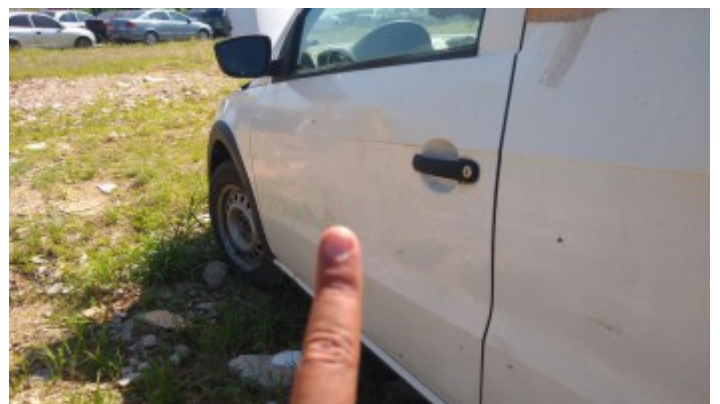

Foto Avaria Vidro Póster traseira



Analista Técnico: **RICARDO AUGUSTO SILVEIRA**



Marca: Fiat
Ano: 2011/2012
Modelo: Mille Economy
Placa: ERC 8859

Cliente: **PARTICULAR**

CPF / CNPJ: **222.222.222-22**

RESULTADO

Dt. Pedido: **18/04/2019**

Dt. Vistoria: **24/04/2019**

Dt. Baixa: **29/04/2019**

Local: **VIZEU LEILOEIRO**

Nº Contrato:



Proprietário: **BBLC Empreendimentos e Serviço**

Cidade: **Valinhos**

UF: **SP**

I - Dados do Veículo

Placa: **ERC8859** Marca: **FIAT** Modelo: **MILLE (FIRE ECONOMY 1.0 8v(Flex))** Cód. Molicar: **01505234-5**
 Chassi: **9BD15802AC6654831** Motor: **146E10110608740** Cor: **Prata** Portas: **2** Ano/Modelo: **2011 / 2012**
 Chassi BIN: **9BD15802AC6654831** Motor BIN: **146E10110608740** Cor BIN: **PRATA** Combustível BIN: **ALCO/GASOL**
 Câmbio: **N/V** Combustível: **Alcool/Gasolina** Renavam: **00430138059** KM: **Digital N/V**

II - Observações BIN

Situação: **CIRCULACAO.**
 Observação: **VEICULO NAO INDICA OCORRENCIA DE ROUBO/FURTO.**
 Restrição 1: **ORDEM JUDICIAL.** Restrição 2: **ALIENACAO FIDUCIARIA.** Remarcação: **2-Normal**

III - Acessórios

Básico

IV - Exame de Agregados

A) Chapa suporte da numeração do chassi:

1.1.1 - Preservada, não apresentando anormalidade.

B) Numeração identificadora do Chassi:

1.2.1 - Dentro dos padrões habituais do fabricante, não apresentado anormalidade.

C) Base da gravação da numeração do motor:

4.1.1 - Preservada, não apresentando anormalidade.

D) Numeração identificadora do motor:

4.2.1 - Dentro dos padrões habituais do fabricante, não apresentado anormalidade.

E) Etiquetas On-line (ETA)

- Compartimento do motor

ORIGINAIS

- Batente da Porta

ORIGINAIS

- Assoalho

ORIGINAIS

F) Gravação dos Vidros

- Vidro dianteiro (Para-brisa)

NÃO POSSUI

- Vidro da porta dianteira esquerda

ORIGINAIS

- Vidro da porta dianteira direita

ORIGINAIS

- Vidro traseiro (Vigia)

ORIGINAIS

- Vidro traseiro esquerdo

ORIGINAIS

- Vidro traseiro direito

ORIGINAIS

G) Número do Câmbio

Não Verificado

H) Placa

Original

I) Estrutura da Carroceria

Original

V - Valores de Avaliação

Valor de Mercado	Acessórios / Carroceria	Valor de Reparos (51.9%)	Depreciação (20%)	Sugestão (28.1%)
R\$ 15.700,00	R\$ 0,00	R\$ 8.150,00	R\$ 3.140,00	R\$ 4.410,00

VI - Avarias

Itens	Localização	Situação	Valor	Descrição
FUNILARIA/PINTURA		Reparo/Pintura	R\$ 4.500,00	
Peças/Componentes		Troca	R\$ 800,00	
PEÇAS MECÂNICAS		Troca	R\$ 600,00	
REVISÃO MECÂNICA		Reparo	R\$ 950,00	
REVISÃO ELÉTRICA		Reparo	R\$ 500,00	
PNEUS		Troca	R\$ 800,00	4 x

Detalhe das avarias

Banco Dianteiro Direito; Pára-Choque Dianteiro; Bateria; Pára-Lama Direito; Farol Direito

VII - Conservação

RUIM

VIII - Comentários

Veiculo em ruim estado de conservação.
 Veiculo sem modulo de injeção e radiador.

IX - Fotos



Foto da placa traseira



Foto 45° do lado esquerdo (traseira)



Foto da gravação do chassi : 9BD15802AC6654831



Foto do número do motor : 146E10110608740



Foto 45° do lado direito (frente)



Foto do lacre da placa



Foto do interior do veículo



Foto do odômetro



Foto do compartimento do motor



Foto da etiqueta ETA (batente da porta)



Foto da etiqueta ETA (compartimento do motor)



Foto Avaria Banco Dianteiro Direito



Foto Avaria Bateria



Foto Avaria Farol Direito

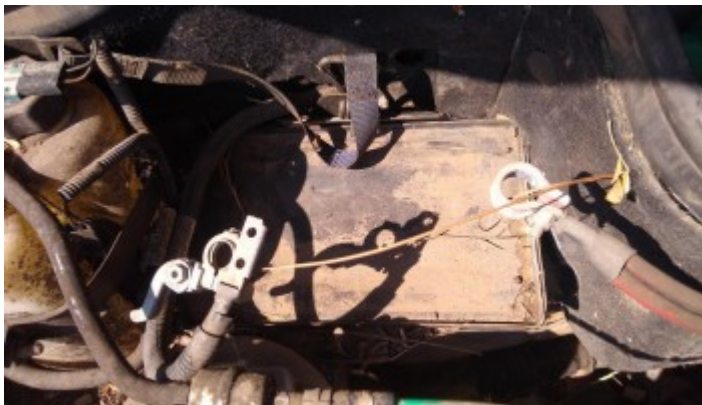

Foto Avaria Pára-Choque Dianteiro



Foto Avaria Pára-Lama Direito



Analista Técnico: RICARDO AUGUSTO SILVEIRA



Marca: Fiat
Ano: 2011/2012
Modelo: Mille Economy
Placa: ERC 8926

Cliente: **PARTICULAR**

CPF / CNPJ: **222.222.222-22**

RESULTADO

Dt. Pedido: **18/04/2019**

Dt. Vistoria: **24/04/2019**

Dt. Baixa: **29/04/2019**

Local: **VIZEU LEILOEIRO**

Nº Contrato:



Proprietário: **BBLC Empreendimentos e Serviço**

Cidade: **Valinhos**

UF: **SP**

I - Dados do Veículo

Placa: **ERC8926** Marca: **FIAT** Modelo: **MILLE (FIRE ECONOMY 1.0 8v(Flex))** Cód. Molicar: **01505234-5**
 Chassi: **9BD15802AC6654046** Motor: **146E10110606643** Cor: **Branca** Portas: **2** Ano/Modelo: **2011 / 2012**
 Chassi BIN: **9BD15802AC6654046** Motor BIN: **146E10110606643** Cor BIN: **BRANCA** Combustível BIN: **ALCO/GASOL**
 Câmbio: **N/V** Combustível: **Alcool/Gasolina** Renavam: **00394542118** KM: **Digital N/V**

II - Observações BIN

Situação: **CIRCULACAO.**
 Observação: **VEICULO NAO INDICA OCORRENCIA DE ROUBO/FURTO.**
 Restrição 1: **ORDEM JUDICIAL.** Restrição 2: **ALIENACAO FIDUCIARIA.** Remarcação: **2-Normal**

III - Acessórios

Básico

IV - Exame de Agregados

A) Chapa suporte da numeração do chassi:

1.1.1 - Preservada, não apresentando anormalidade.

B) Numeração identificadora do Chassi:

1.2.1 - Dentro dos padrões habituais do fabricante, não apresentado anormalidade.

C) Base da gravação da numeração do motor:

4.1.1 - Preservada, não apresentando anormalidade.

D) Numeração identificadora do motor:

4.2.1 - Dentro dos padrões habituais do fabricante, não apresentado anormalidade.

E) Etiquetas On-line (ETA)

- Compartimento do motor
 ORIGINAIS

- Batente da Porta
 ORIGINAIS

- Assoalho
 ORIGINAIS

F) Gravação dos Vidros

- Vidro dianteiro (Para-brisa)
 ORIGINAIS

- Vidro da porta dianteira esquerda
 ORIGINAIS

- Vidro da porta dianteira direita
 ORIGINAIS

- Vidro traseiro (Vigia)
 ORIGINAIS

- Vidro traseiro esquerdo
 ORIGINAIS

- Vidro traseiro direito
 ORIGINAIS

G) Número do Câmbio

Não Verificado

H) Placa

Original

I) Estrutura da Carroceria

Original

V - Valores de Avaliação

Valor de Mercado	Acessórios / Carroceria	Valor de Reparos (36%)	Depreciação (35%)	Sugestão (29%)
R\$ 15.700,00	R\$ 0,00	R\$ 5.650,00	R\$ 5.495,00	R\$ 4.555,00

VI - Avarias

Itens	Localização	Situação	Valor	Descrição
FUNILARIA/PINTURA		Reparo/Pintura	R\$ 2.100,00	
PEÇAS MECÂNICAS		Troca	R\$ 800,00	
Peças/Componentes		Troca	R\$ 500,00	
REVISÃO MECÂNICA		Reparo	R\$ 950,00	
REVISÃO ELÉTRICA		Reparo	R\$ 500,00	
PNEUS		Troca	R\$ 800,00	4 x

Detalhe das avarias

Bateria; Porta Esquerda Dianteira

VII - Conservação

RUIM

VIII - Comentários

Veiculo em ruim estado de conservação.

IX - Fotos



Foto da placa traseira



Foto 45° do lado esquerdo (traseira)



Foto da gravação do chassi : 9BD15802AC6654046



Foto do número do motor : 146E10110606643



Foto 45° do lado direito (frente)



Foto do lacre da placa



Foto do interior do veículo



Foto do odômetro



Foto do compartimento do motor



Detalhe da Avaria



Foto da etiqueta ETA (batente da porta)



Foto da etiqueta ETA (compartimento do motor)



Foto Avaria Bateria



Foto Avaria Porta Esquerda Dianteira



Analista Técnico: **RICARDO AUGUSTO SILVEIRA**



Marca: Volkswagen
Ano: 2011/2012
Modelo: Saveiro
Placa: ERC 9450

Cliente: PARTICULAR	CPF / CNPJ: 222.222.222-22	RESULTADO
Dt. Pedido: 18/04/2019	Dt. Vistoria: 24/04/2019	
Local: VIZEU LEILOEIRO	Nº Contrato:	APROVADO
Proprietário: BBLC Empreendimentos e Serviço	Cidade: Valinhos	UF: SP

I - Dados do Veículo

Placa: ERC9450	Marca: VOLKSWAGEN	Modelo: SAVEIRO (1.6 8v(G5/NF)(TotalFlex))	Cód. Molicar: 05106099-1
Chassi: 9BWKB05U4CP145476	Motor: CCRM33544	Cor: Branca	Portas: 2
Chassi BIN: 9BWKB05U4CP145476	Motor BIN: CCRM33544	Cor BIN: BRANCA	Combustível BIN: ALCO/GASOL
Câmbio: N/V	Combustível: Alcool/Gasolina	Renavam: 00415247837	KM: Digital N/V

II - Observações BIN

Situação: **CIRCULACAO.**
 Observação: **VEICULO NAO INDICA OCORRENCIA DE ROUBO/FURTO.**
 Restrição 1: **ORDEM JUDICIAL.** Restrição 2: **ALIENACAO FIDUCIARIA.** Remarcação: **2-Normal**

III - Acessórios

Básico

IV - Exame de Agregados

A) Chapa suporte da numeração do chassi: 1.1.1 - Preservada, não apresentando anormalidade.	B) Numeração identificadora do Chassi: 1.2.27 - Apresenta início de oxidação/corrosão, sem comprometimento dos caracteres.
C) Base da gravação da numeração do motor: 4.1.1 - Preservada, não apresentando anormalidade.	D) Numeração identificadora do motor: 4.2.1 - Dentro dos padrões habituais do fabricante, não apresentado anormalidade.

E) Etiquetas On-line (ETA)

- Compartimento do motor ORIGINAIS	- Batente da Porta ORIGINAIS	- Assoalho ORIGINAIS
---------------------------------------	---------------------------------	-------------------------

F) Gravação dos Vidros

- Vidro dianteiro (Para-brisa) ORIGINAIS	- Vidro da porta dianteira esquerda ORIGINAIS	- Vidro da porta dianteira direita NÃO POSSUI
- Vidro traseiro (Vigia) ORIGINAIS		

G) Número do Câmbio

Não Verificado

H) Placa

Original

I) Estrutura da Carroceria

Original

V - Valores de Avaliação

Valor de Mercado	Acessórios / Carroceria	Valor de Reparos (25.1%)	Depreciação (35%)	Sugestão (39.9%)
R\$ 25.900,00	R\$ 0,00	R\$ 6.500,00	R\$ 9.065,00	R\$ 10.335,00

VI - Avarias

Itens	Localização	Situação	Valor	Descrição
FUNILARIA/PINTURA		Reparo/Pintura	R\$ 3.500,00	
Higienização		Reparo	R\$ 400,00	
PNEUS		Troca	R\$ 800,00	4 x
Peças/Componentes		Troca	R\$ 800,00	
PEÇAS MECÂNICAS		Troca	R\$ 1.000,00	

Detalhe das avarias

Bateria; Tampa do Porta Malas; Lateral Direita; Vidro Direito Dianteiro; Porta Direita Dianteira

VII - Conservação

RUIM

VIII - Comentários

Veiculo em ruim estado de conservação.

IX - Fotos



Foto da placa traseira



Foto 45° do lado esquerdo (traseira)



Foto da gravação do chassi : 9BWK05U4CP145476



Foto do número do motor : CCRM33544



Foto 45° do lado direito (frente)



Foto do lacre da placa



Foto do interior do veículo



Foto do odômetro



Foto do compartimento do motor

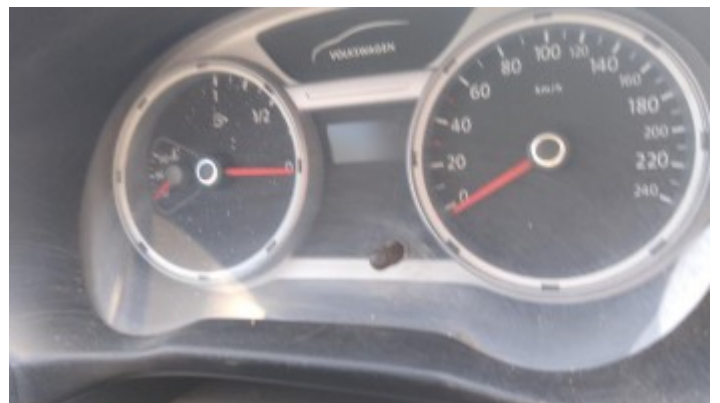

Foto da etiqueta ETA (batente da porta)



Foto da etiqueta ETA (compartimento do motor)



Foto Avaria Bateria



Foto Avaria Lateral Direita



Foto Avaria Porta Direita Dianteira



Foto Avaria Tampa do Porta Malas



Foto Avaria Vidro Direito Dianteiro



Analista Técnico: RICARDO AUGUSTO SILVEIRA



Marca: Volkswagen
Ano: 2012/2012
Modelo: Kombi Furgão
Placa: ERC 9725

Cliente: **PARTICULAR**

CPF / CNPJ: **222.222.222-22**

RESULTADO

Dt. Pedido: **18/04/2019**

Dt. Vistoria: **24/04/2019**

Dt. Baixa: **29/04/2019**

Local: **VIZEU LEILOEIRO**

Nº Contrato:

Proprietário: **BBLC Empreendimentos e Serviço**

Cidade: **Valinhos**

UF: **SP**



I - Dados do Veículo

Placa: **ERC9725** Marca: **VOLKSWAGEN** Modelo: **KOMBI FURGAO (1.4Mi(T.Flex))** Cód. Molicar: **05104908-9**
 Chassi: **9BWNF07X6CP029608** Motor: **BTJ793729** Cor: **Branca** Portas: **2** Ano/Modelo: **2012 / 2012**
 Chassi BIN: **9BWNF07X6CP029608** Motor BIN: **BTJ793729** Cor BIN: **BRANCA** Combustível BIN: **ALCO/GASOL**
 Câmbio: **N/V** Combustível: **Alcool/Gasolina** Renavam: **00461970970** KM: **Digital N/V**

II - Observações BIN

Situação: **CIRCULACAO.**
 Observação: **VEICULO NAO INDICA OCORRENCIA DE ROUBO/FURTO.**
 Restrição 1: **ORDEM JUDICIAL.** Restrição 2: **ALIENACAO FIDUCIARIA.** Remarcação: **2-Normal**

III - Acessórios

Básico

IV - Exame de Agregados

A) Chapa suporte da numeração do chassi:

1.1.1 - Preservada, não apresentando anormalidade.

B) Numeração identificadora do Chassi:

1.2.1 - Dentro dos padrões habituais do fabricante, não apresentando anormalidade.

C) Base da gravação da numeração do motor:

4.1.1 - Preservada, não apresentando anormalidade.

D) Numeração identificadora do motor:

4.2.1 - Dentro dos padrões habituais do fabricante, não apresentando anormalidade.

E) Etiquetas On-line (ETA)

- Compartimento do motor
 ORIGINAIS

- Batente da Porta
 ORIGINAIS

- Assoalho
 ORIGINAIS

F) Gravação dos Vidros

- Vidro dianteiro (Para-brisa)
 ORIGINAIS

- Vidro da porta dianteira esquerda
 ORIGINAIS

- Vidro da porta dianteira direita
 ORIGINAIS

- Vidro traseiro (Vigia)
 ORIGINAIS

G) Número do Câmbio

Não Verificado

H) Placa

Original

I) Estrutura da Carroceria

Original

V - Valores de Avaliação

Valor de Mercado	Acessórios / Carroceria	Valor de Reparos (14.6%)	Depreciação (30%)	Sugestão (55.4%)
R\$ 27.800,00	R\$ 0,00	R\$ 4.050,00	R\$ 8.340,00	R\$ 15.410,00

VI - Avarias

Itens	Localização	Situação	Valor	Descrição
REVISÃO MECÂNICA		Reparo	R\$ 950,00	
REVISÃO ELÉTRICA		Reparo	R\$ 500,00	
PNEUS		Troca	R\$ 800,00	4 x
OUTROS		Troca	R\$ 1.800,00	cambio
FUNILARIA/PINTURA		Reparo/Pintura	R\$ 2.500,00	

Detalhe das avarias

Câmbio; Lanterna Direita

VII - Conservação

REGULAR

VIII - Comentários

Veiculo não possui o câmbio.

IX - Fotos



Foto da placa traseira



Foto 45° do lado esquerdo (traseira)



Foto da gravação do chassi : 9BWNF07X6CP029608



Foto do número do motor : BTJ793729



Foto 45° do lado direito (frente)



Foto do lacre da placa



Foto do interior do veículo



Foto do odômetro



Foto do compartimento do motor



Foto da etiqueta ETA (batente da porta)



Foto da etiqueta ETA (assolho)



Foto da etiqueta ETA (compartimento do motor)



Foto Avaria Câmbio



Foto Avaria Lâmpada Direita



Analista Técnico: RICARDO AUGUSTO SILVEIRA



ENCERRAMENTO

Encerramos o presente laudo de avaliação com 44 (quarenta e quatro) páginas digitadas somente no anverso.

Com essas considerações, vai o presente laudo de avaliação devidamente assinado pelo responsável técnico deste trabalho e as demais rubricadas.

São Paulo, 11 de junho de 2019.

**DORIVAL RODRIGUES DA SILVA JUNIOR
CREA N° 0601320850
ART N° 92221220161190436**

**VALIENGE CONSULTORIA LTDA.
CNPJ 11.129.545/0001-19**



Anotação de Responsabilidade Técnica - ART
Lei nº 6.496, de 7 de dezembro de 1977

Conselho Regional de Engenharia e Agronomia do Estado de São Paulo

CREA-SP

ART de Cargo ou Função
92221220161190436

1. Responsável Técnico

DORIVAL RODRIGUES DA SILVA JUNIOR

Título Profissional: Engenheiro Civil, Engenheiro de Segurança do Trabalho

RNP: 2602009725

Registro: 0601320850-SP

2. Contratante

Contratante: **VALIENGE CONSULTORIA LTDA EPP**

Endereço: **Rua ATÍLIO PIFFER**

Complemento: 53

Cidade: **São Paulo**

Tipo de Contratante: **Pessoa Jurídica de Direito Privado**

CPF/CNPJ: **11.129.545/0001-19**

Nº: 271

Bairro: **Casa Verde**

UF: **SP**

CEP: **02516000**

Registro:

3. Vínculo Contratual

Unidade Administrativa: **SEDE**

Endereço: **Rua ATÍLIO PIFFER**

Complemento: 53

Cidade: **São Paulo**

Data de Início: **08/09/2016**

Previsão de Término: **07/09/2018**

Tipo de Vínculo: **Prestador de serviço**

Identificação do Cargo/Função: **RESPONSÁVEL TÉCNICO**

Nº: 271

Bairro: **Casa Verde**

UF: **SP**

CEP: **02516000**

4. Atividade Técnica

Desempenho de Cargo Técnico

Quantidade

Unidade

RESPONSÁVEL TÉCNICO

5000,00000

metro quadrado

A mudança de cargo ou função exige o registro de nova ART

5. Observações

PRESTAÇÃO DE SERVIÇOS DE RESPONSABILIDADE TÉCNICA DOS LAUDOS DE AVALIAÇÃO DE IMÓVEIS RURAIS E URBANOS NOS TERMOS DA CLAUSULA 1ª DO CONTRATO DE PRESTAÇÃO DE SERVIÇOS REGISTRADO SOB Nº 3.623.894 DO 2º CARTÓRIO DE REGISTRO DE TÍTULOS E DOCUMENTOS DA CAPITAL

6. Declarações

7. Entidade de Classe

0-NÃO DESTINADA

8. Assinaturas

Declaro serem verdadeiras as informações acima

SÃO PAULO 02 de NOVEMBRO de 2016
Local data

DORIVAL RODRIGUES DA SILVA JUNIOR - CPF: 076.415.178-97

VALIENGE CONSULTORIA LTDA EPP - CPF/CNPJ: 11.129.545/0001-19

9. Informações

- A presente ART encontra-se devidamente quitada conforme dados constantes no rodapé-versão do sistema, certificada pelo Nosso Número.

- A autenticidade deste documento pode ser verificada no site www.creasp.org.br ou www.confear.org.br

- A guarda da via assinada da ART será de responsabilidade do profissional e do contratante com o objetivo de documentar o vínculo contratual.

www.creasp.org.br
tel: 0800-17-18-11



Valor ART R\$74,37

Registrada em: 03/11/2016

Valor Pago R\$ 74,37

Nosso Número: 92221220161190436

Versão do Sistema

Impresso em: 08/11/2016 10:46:40

440

440

REGISTRO CIVIL DAS PESSOAS NATURAIS - 44º SUBDISTRITO - LIMÃO
 AV. MANDAQUI, 93 - LIMÃO - SÃO PAULO - SP - FONE: (11) 3858 5400
 OFICIAL DELEGADO: CARLOS ALBERTO GALLEGO

Reconheço, por semelhança, as firmas de: MARCELO SARINELLI LEMOS e ANA CLAUDIA PAES SARINELLI, em documento sem valor econômico, dou fé.
 São Paulo, 18 de janeiro de 2017.
 Em Teste da verdade. Cód. [2015669811502800105314]

STIVANO ANDRÉ DA SILVA - ESCRIVENTE (Ord 2: Total R\$ 11,40)

SP - 44º SUBDISTRITO LIMÃO

1091AA0323164

122796

FIRMA 1

1091AA0323164

21º Tabelião de Notas
 São Paulo - Capital
 Luiz Afonso Spagnuolo Medina - Tabelião

Reconheço por SEMELHANÇA a(s) Firma(s) S/ VALOR ECONÔMICO de: DORIVAL RODRIGUES DA SILVA JUNIOR, a qual confere com padrão depositado em cartório.
 São Paulo, 21/11/2016 - 12:17:31
 Seq: 61899384 Em Testemunho da verdade.
 Total R\$ 5,35

ROBERTO LIMA - ESCRIVENTE

R. Libero Barão, 336 - CEP: 01008-000 - Centro - São Paulo - SP
 Tel: (11) 3291-9500 - Fax: (11) 3291-9501

TABELIÃO DE NOTAS
 SÃO PAULO - CAPITAL
 ROBERTO LIMA
 ESCRIVENTE AUTORIZADO

COLÉGIO NOTARIAL DO BRASIL

112292

FIRMA 1

1084AA0706089

Luiz Afonso Spagnuolo Medina